NATİQ RƏSULOV

QARMON İLƏ FORTEPİANO ÜÇÜN PYESLƏR MƏCMUƏSİ

II KİTAB

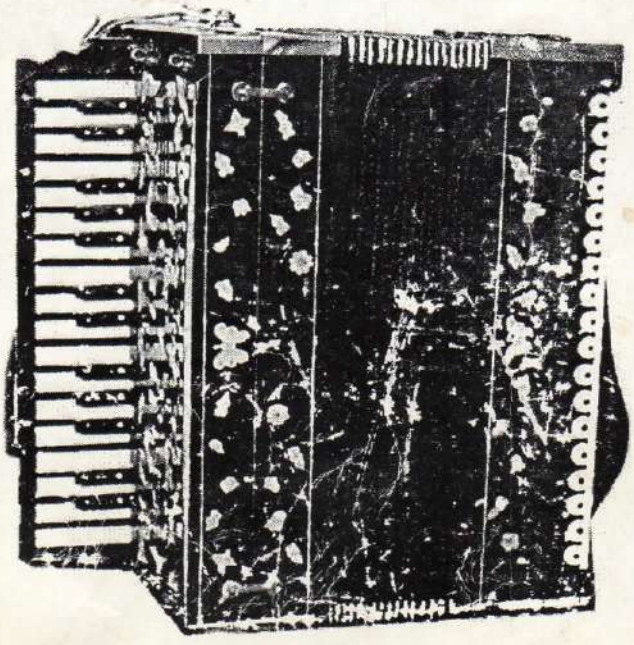

Natiq Rəsulov

Qarmon və fortepiano üçün pyeslər məcmuəsi.

II kitab

Xüsusi redaktoru: **Abdul Həşimov**

Bədii redaktorlar: **Gülnarə Əliyeva, Sevinc Mustafayeva**

Texniki redaktoru: **Natəvan Həşimova**

Məsləhətçilər: **Zakir Mirzəyev, Zair Mustafayev**
Ceyhun Qəmərlinski, Xeyrulla Dadaşov

Rə'y verənlər: **Avtandil İsrafilov** (Azərbaycan xalq artisti)
Ədalət Vəzirov (Azərbaycanın əməkdar artisti)
Hüseyn Həsənov

Azərbaycan Respublikası Təhsil Nazirliyi Elmi-Metodik Şurası «İncəsənət və musiqişünaslıq» bölməsinin 01.12.1998-ci il tarixli 08 saylı iclas protokolu ilə təsdiq edilmişdir.

Çaşıoğlu

BAKI-1999

Azərbaycan xalqının musiqi mədəniyyətinin inkişafında milli alətlərimizə maraq mühüm yerlərdən birini tutur. Yeni tədris üsullarının, dərs vəsaitlərinin yaranması xüsusilə diqqətə laiqdir. Bu sahədə **S. Rüstəmov, M. Adil-Gəray, Ə. Rəhmətov, R. Quliyev, S. Hacıyev və O. Quliyev, N. Bayramov və H. Kərimovun** pyeslər məcmuələrinin yaranmasına baxmayaraq bə'zi musiqi alətləri üçün, o cümlədən qarmon üçün klassik musiqi əsərlərinin yaranmasına, köçürülməsinə ehtiyac duyulur. Bu cəhət Azərbaycan qarmonunun qarşısında dayanan ən vacib problemlərdəndir. Alətə getdikcə artan tələbatı nəzərə alaraq S. Hacıbəyov adına Sumqayıt musiqi texnikumunun müəllimi Natiq Rəsulov uzun illər tələbələrlə təmasda qazandığı təcrübə əsasında daha yeni bir toplu yaratmışdır.

Natiq Rəsulovun qarmon və fortepiano üçün "Pyeslər məcmuəsi" Azərbaycan qarmonunun nəinki xalq musiqisində, eləcə də klassik musiqidə özünə məxsus yerə malik olmasını bir daha təsdiq edir.

Ümumiyyətlə qarmonda klassik əsərlərin çalınması onun ifa dairəsini genişləndirir. Bu baxımdan mən və mənim sənət dostlarımı **Zakir Mirzəyev, Hüseyn Həsənov, Zair Mustafayev, Aslan İlyasov, Firuz Bahaşov, Faiq Əlibalayev, Faiq Suleymanov, Abutalıb Sadıxov, Qulam Nəzərov, Etibar Qasımov, Kamil Vəzirov, Xanlar Cəfərov, Ənvər Sadıxov, Aydın Əliyev, Gövhər Rzayeva, Gülbahar Məmmədzadə, Tahir Zakirov, Arif Kərimov, Gülnarə Əliyeva** və başqaları Azərbaycan xalq musiqisilə yanaşı Natiq müəllimin qarmon üçün işlədiyi Azərbaycan və xarici bəstəkarların musiqi əsərlərini fortepiano, estrada və simfonik orkestrlərin müşayəti ilə böyük həvəslə səsləndiririk. Natiq Rəsulovun ən böyük nailiyyəti musiqi əsərlərini yüksək profesional şəkildə işləyib nota köçürməsidir. O, not yazısında sağ əl ilə bərabər musiqi əsərinin zəngin səslənməsi üçün melodiyanın sol əl klaviaturasını müşəyətçi kimi özünəməxsus tərzdə istifadə edir. Lakin maraqlı haldır ki, bu zaman müəllif, bəstəkar əsərlərinin musiqi mətninə heç bir xələl gətirmir. Natiq müəllim əsərləri nota köçürərkən muğam tonanlıqlarına əsaslanaraq qarmonun səs diapazonu ilə uyğunluq yarada bilmişdir. Bu işlə musiqi əsərlərinin qarmonda sadə və rahat applikatura ilə çalınmasına nail olmuşdur.

N. Rəsulovun qarmon və fortepiano üçün "Pyeslər məcmuəsi"nin hər iki kitabı Ali və orta ixtisas musiqi məktəbləri, uşaq musiqi məktəbləri üçün tədris vəsaiti ilə yanaşı, konsert repertuarı kimi də yüksək məqsədə xidmət etməsinə inanıram. Bu sahədə müəllifə böyük uğurlar diləməklə yanaşı, tədris üçün yeni-yeni lazımı vəsaitlərin yaranmasını arzuləyirəm.

AVTANDİL İSRAFİLOV
Azərbaycan xalq artisti.

4905000000-045
R ——————
082-99

© «Çaşıoğlu» nəşriyyatı, 1999

Moderato

Yaxşı yol

Ü. Hacıbəyov

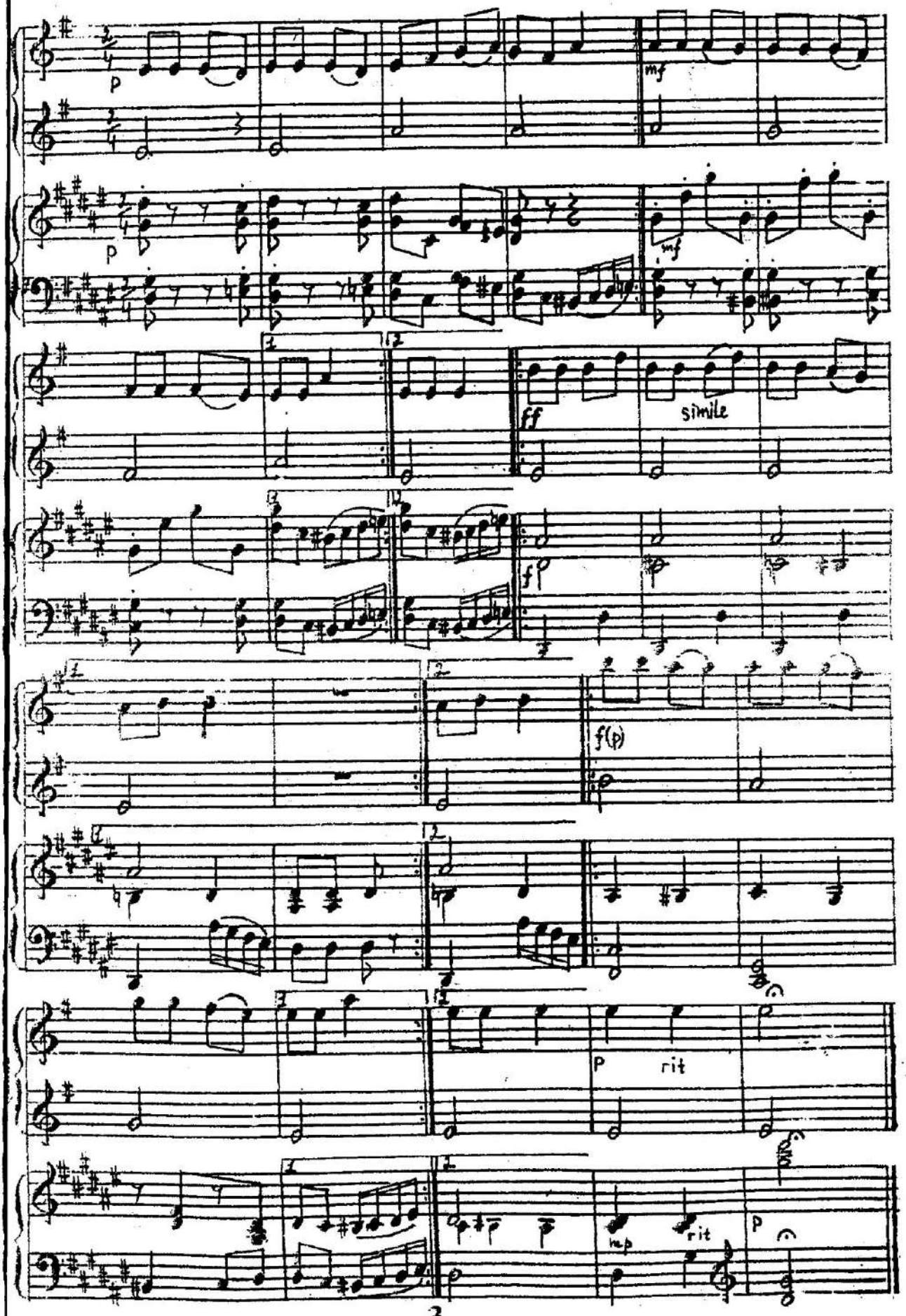

Moderato

Axşam oldu

Ü. Hacıbəyov

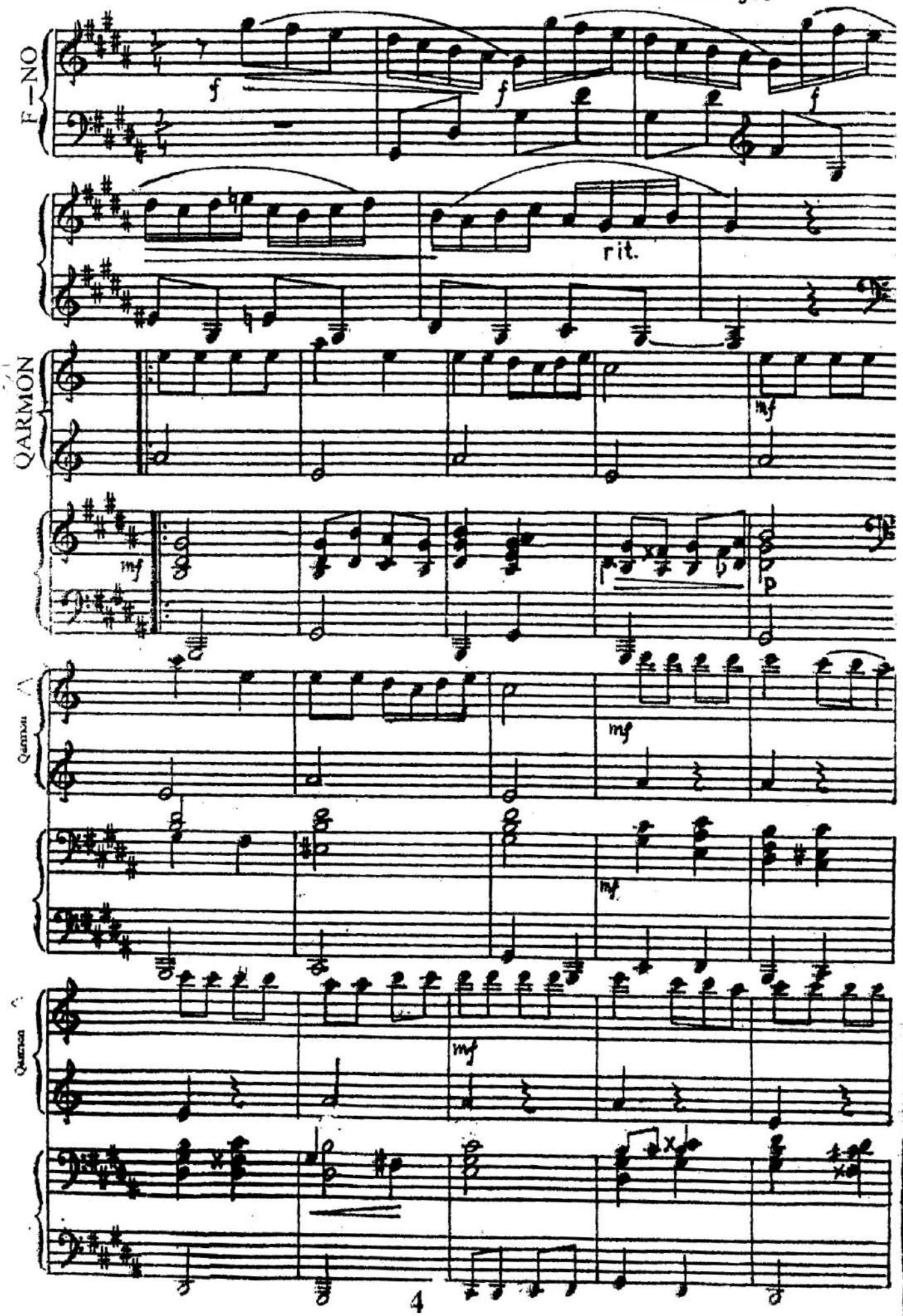

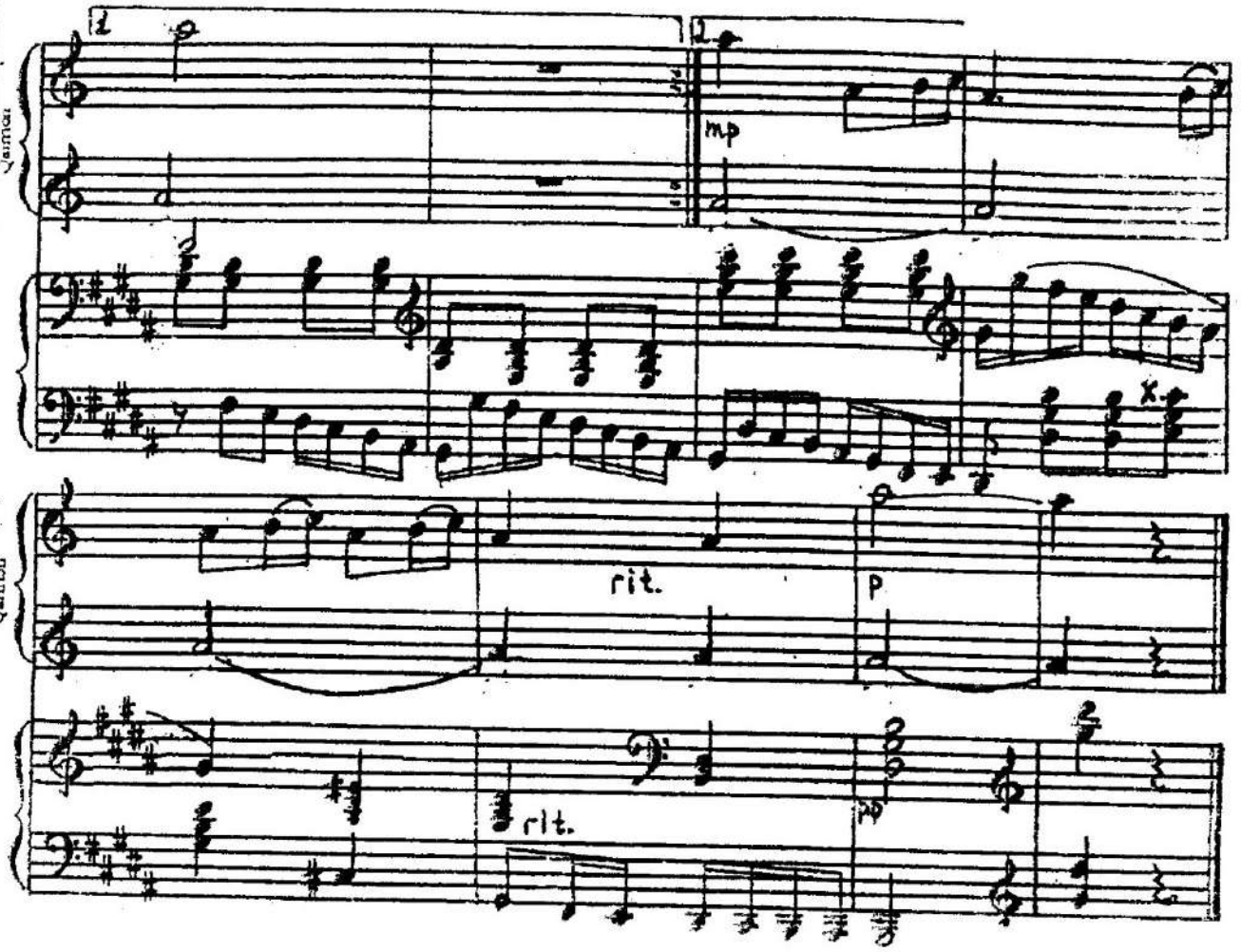

Sözsüz mahnı

S. Ələsgərov

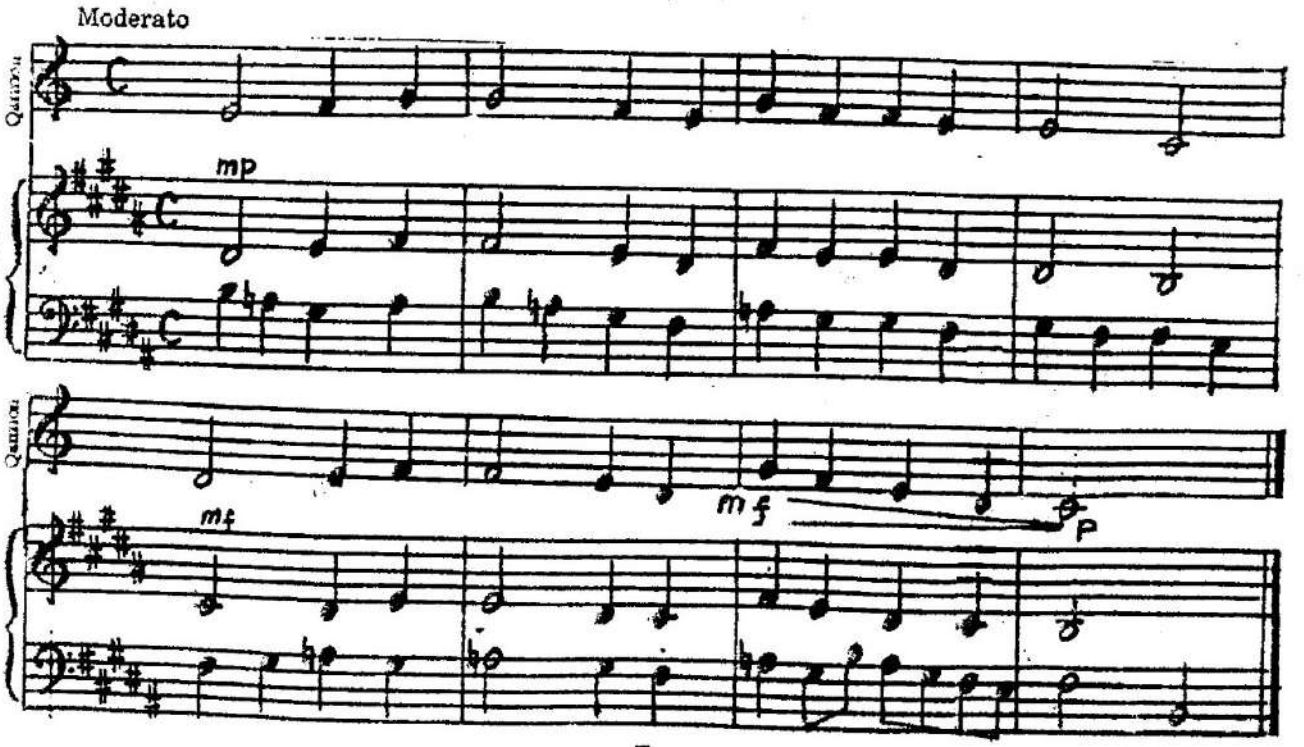

F. Əmirov

Qatar

Allegretto

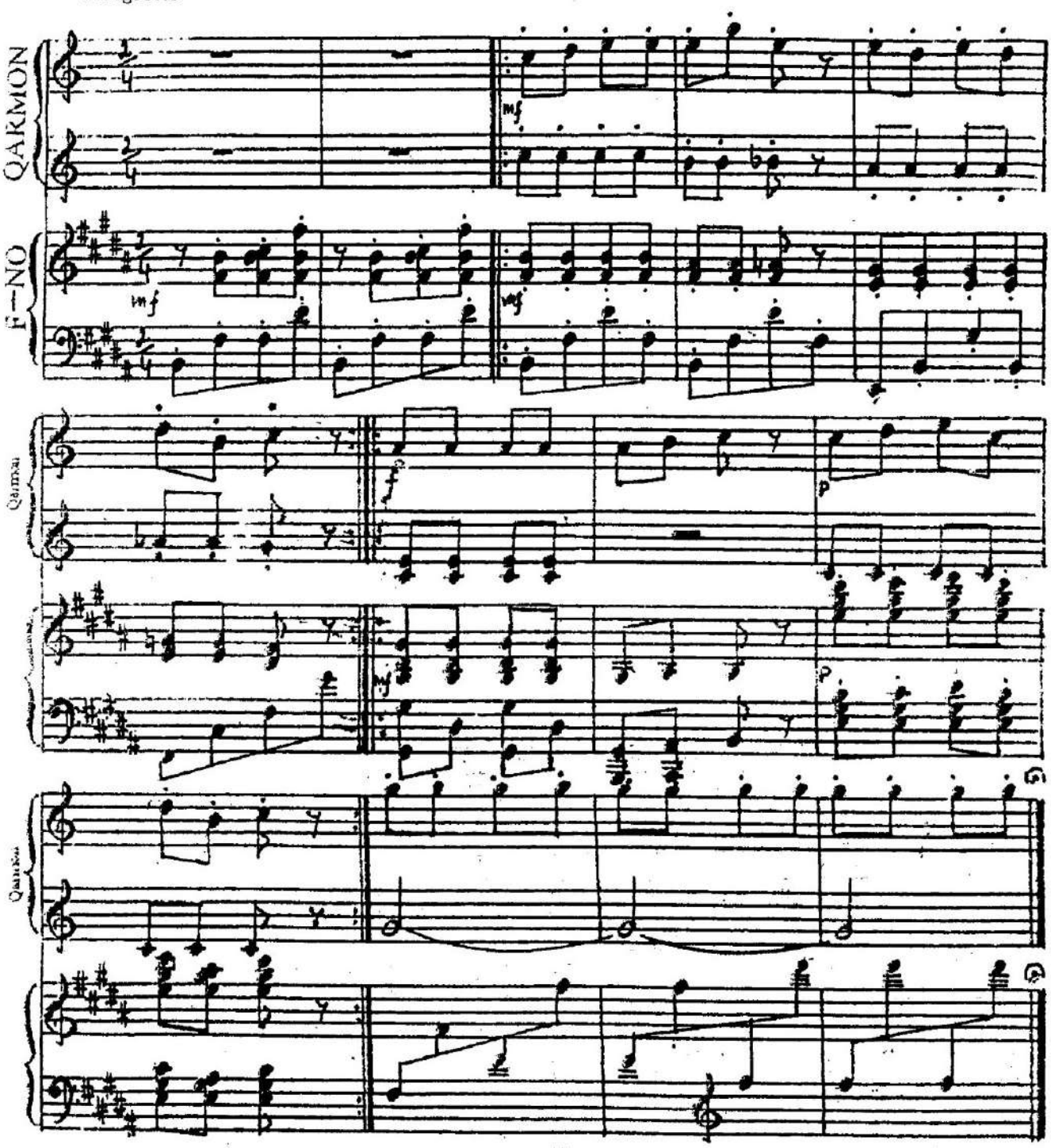

Məktəblilər nəğməsi

Allegretto

F. Əmirov

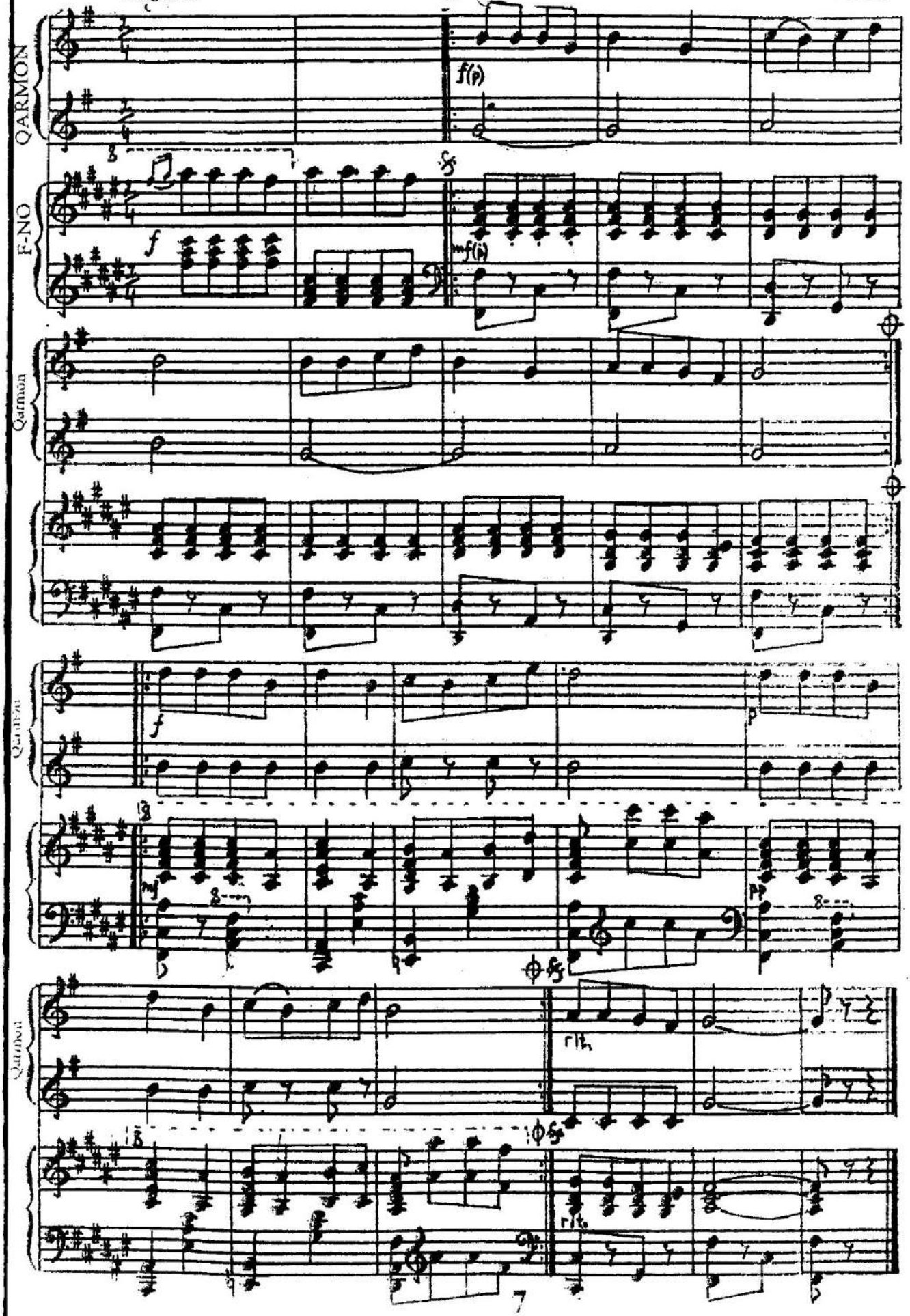

A. Zeynallı

Beşik mahnısı

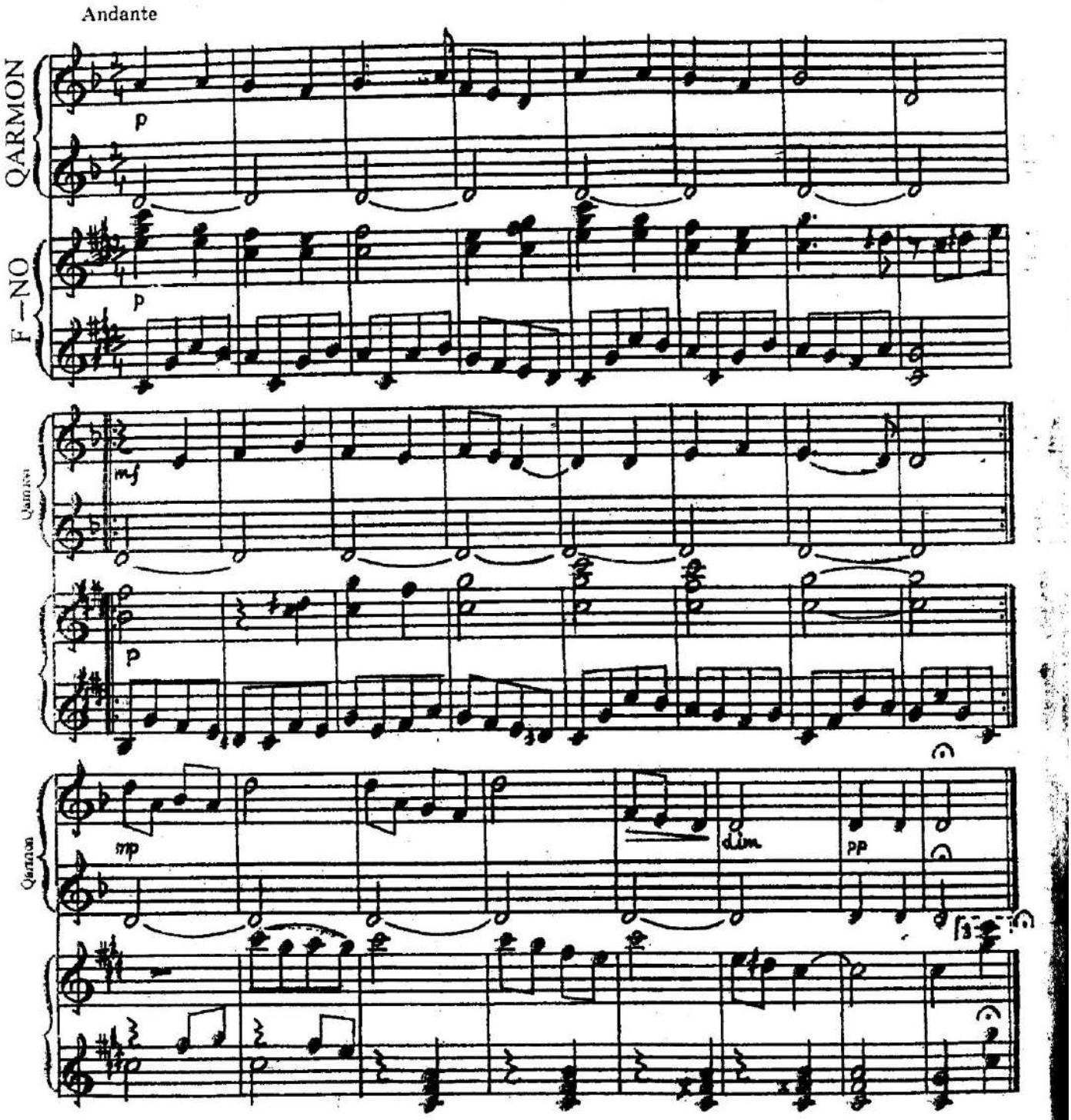

Tempo di marcia

Dəniz neftçilərinin mahnısı

Q. Qarayev

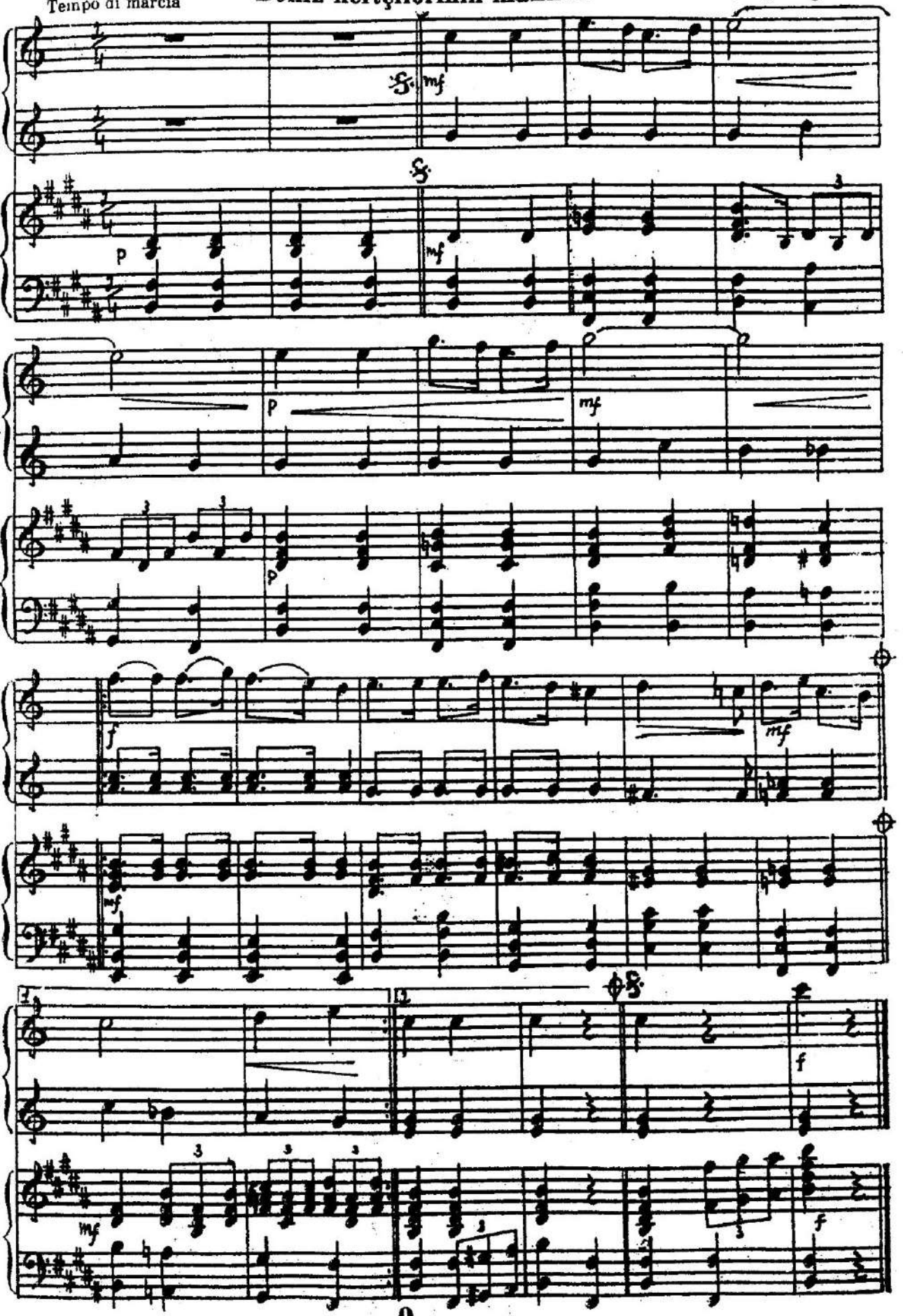

Q. Qarayev

Sülh mahnısı

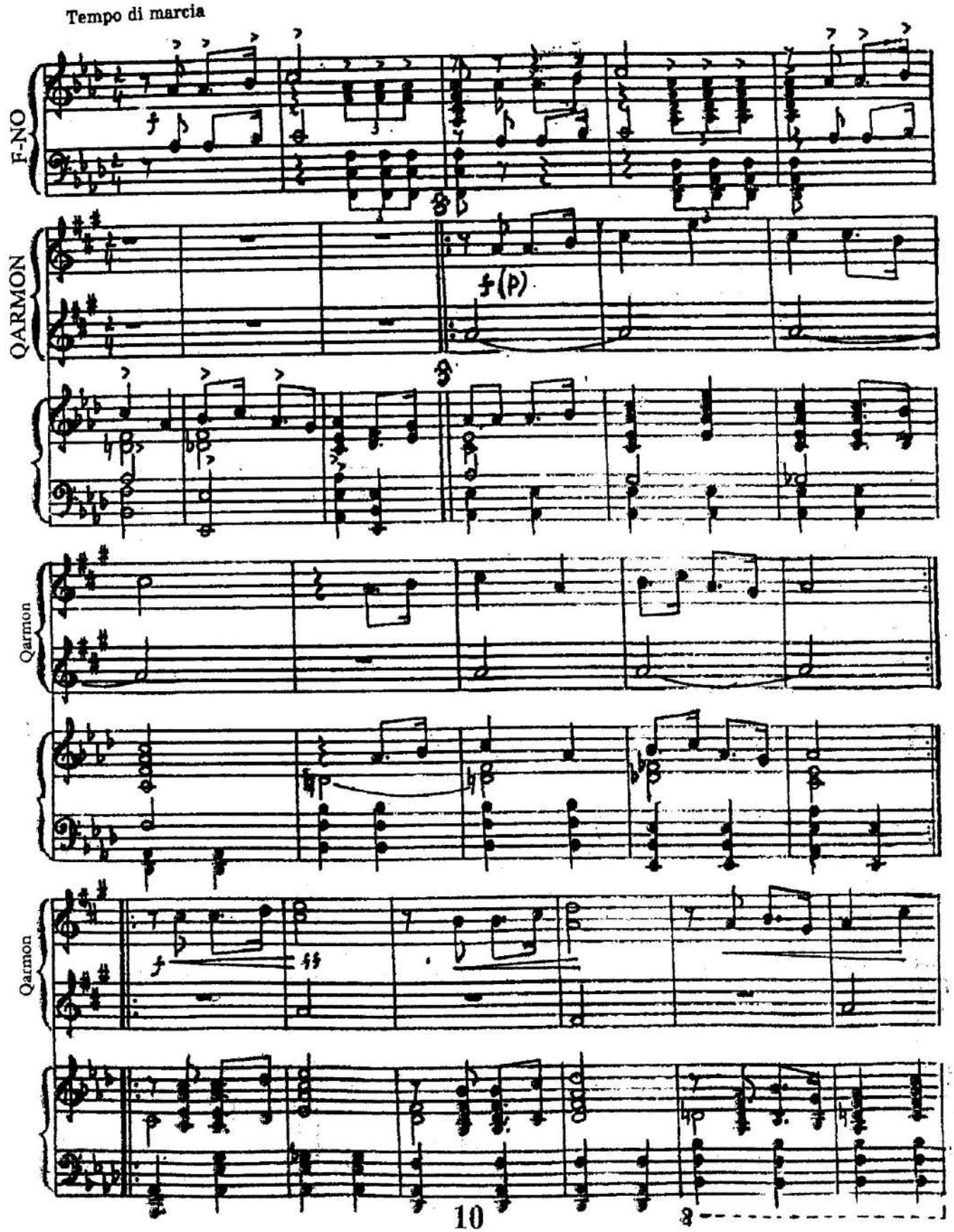

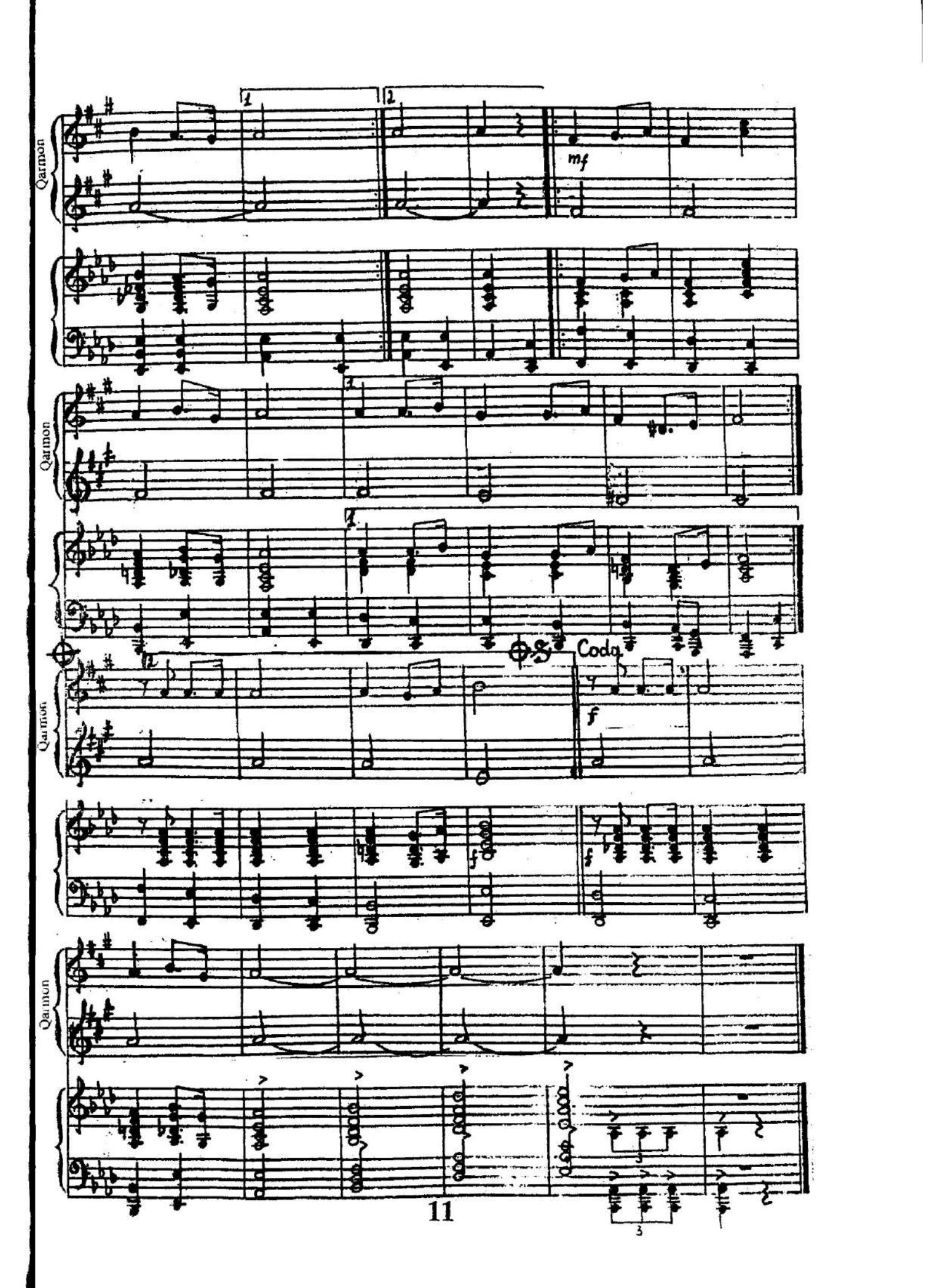
Qarmon
mf
Qarmon
Qarmon
Coda
f
Qarmon
f
f
Qarmon
3
3

Marş

Q. Qarayev

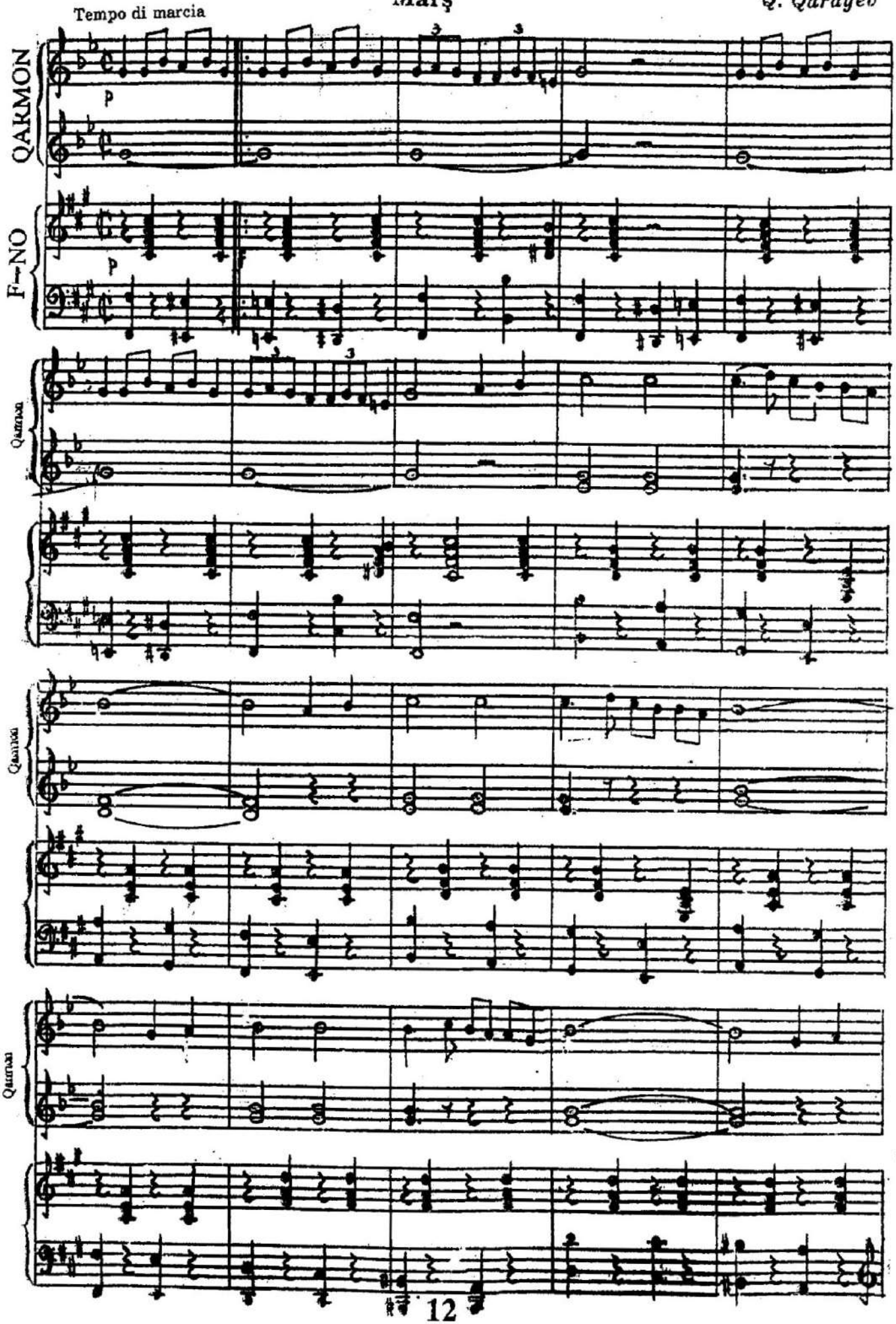

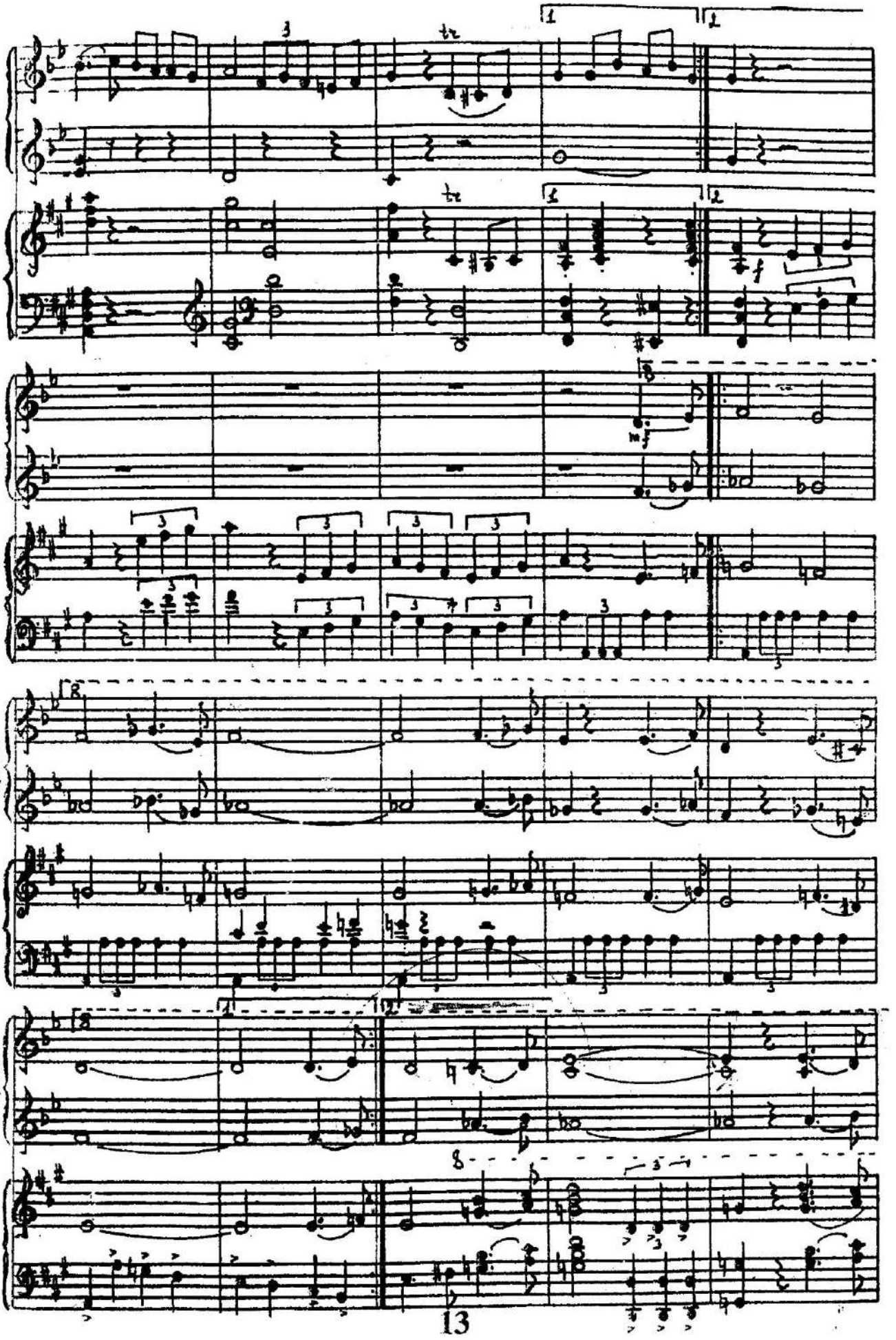

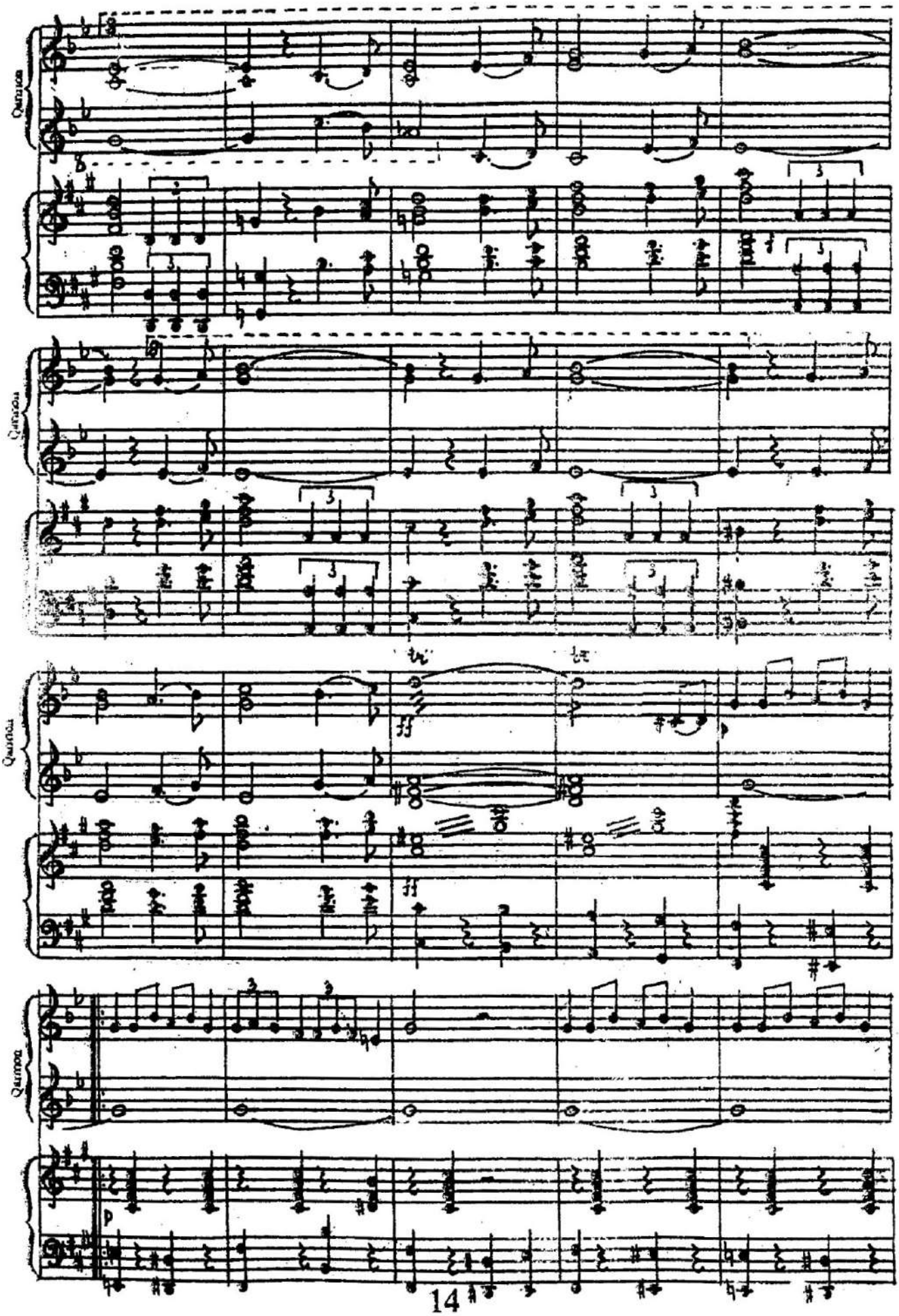
Quintuor
Quintuor
Quintuor
Quintuor
p

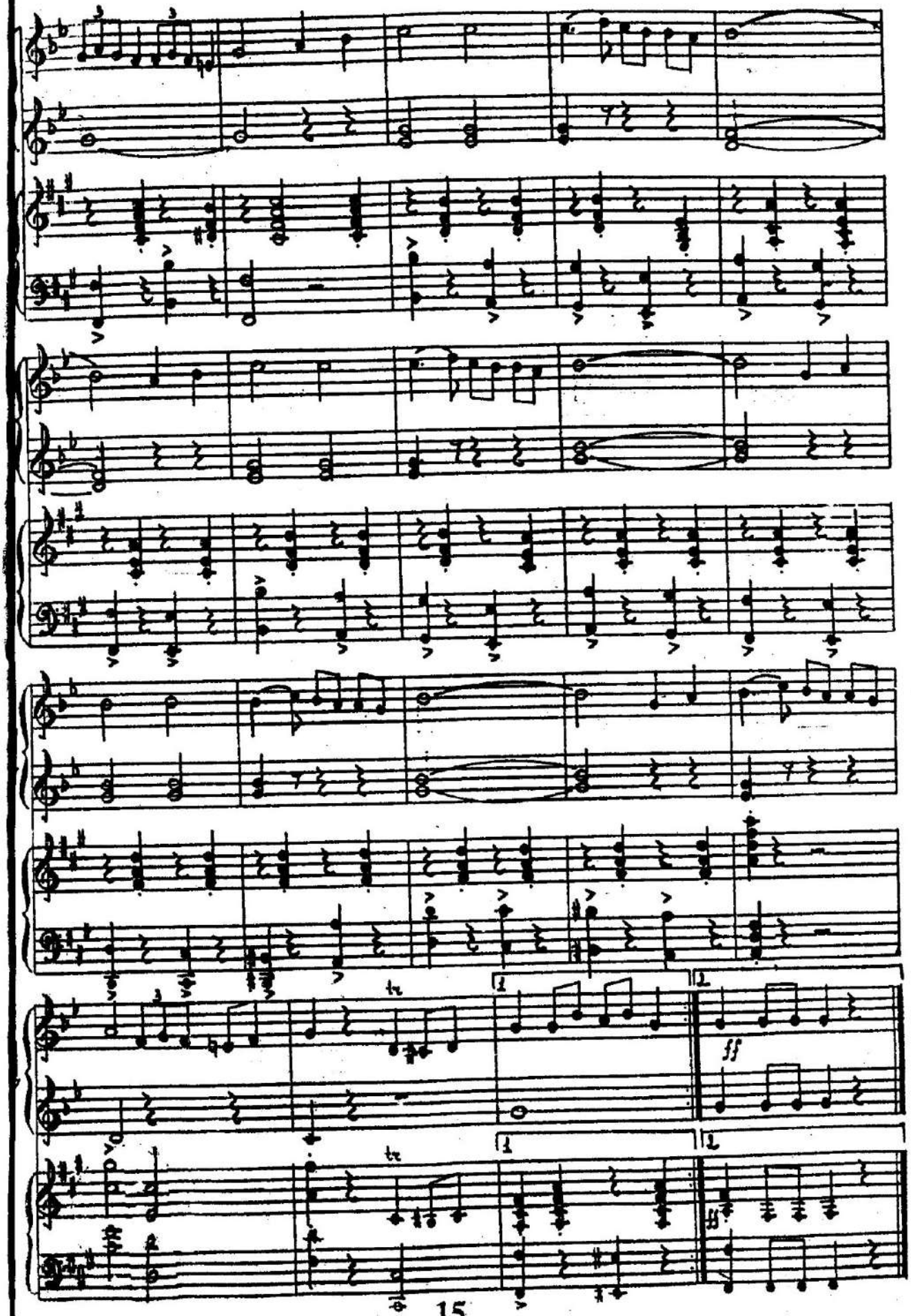
1
2
1
2
ff

Moderato

Düşərgəmiz

S. Rüstəmov

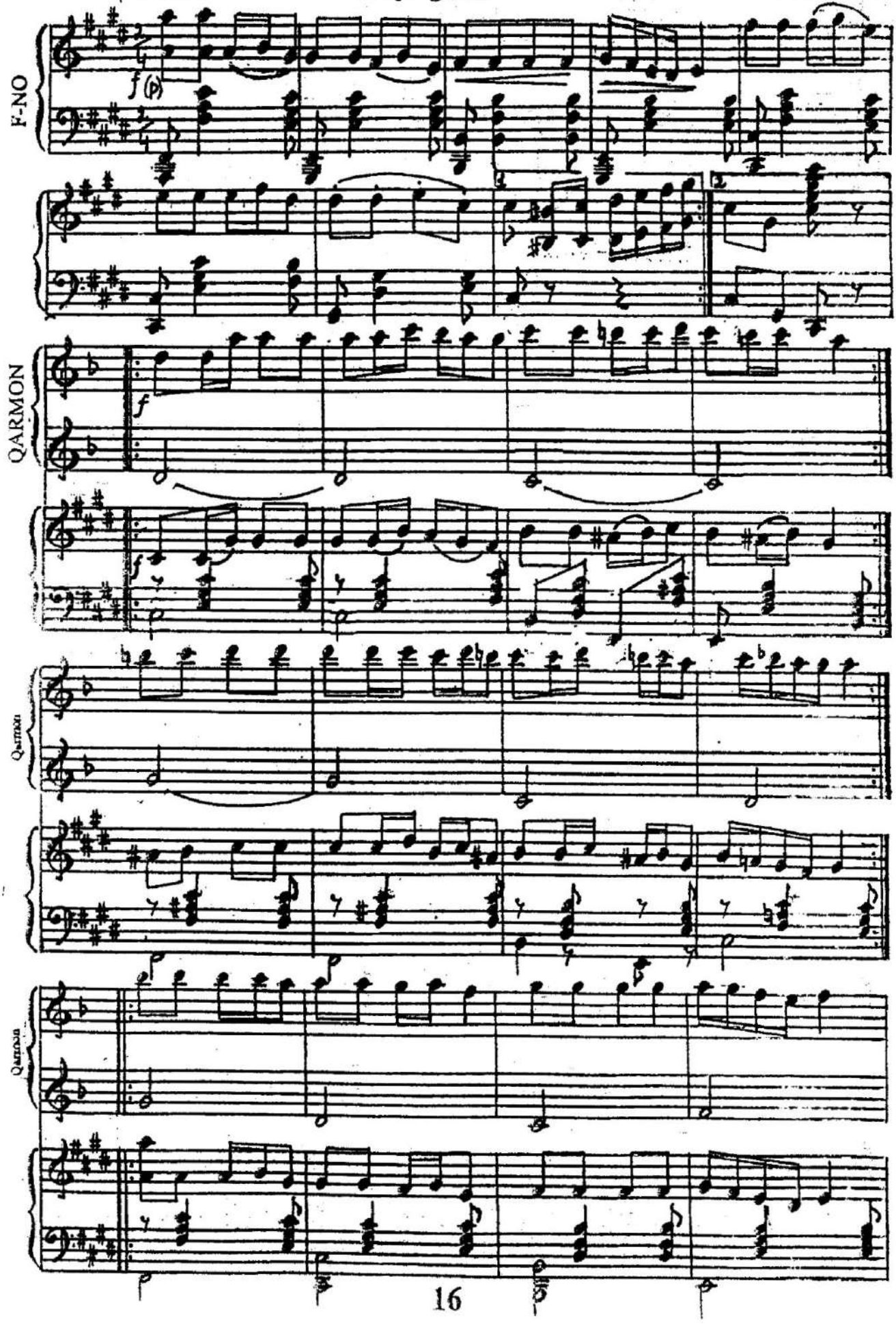

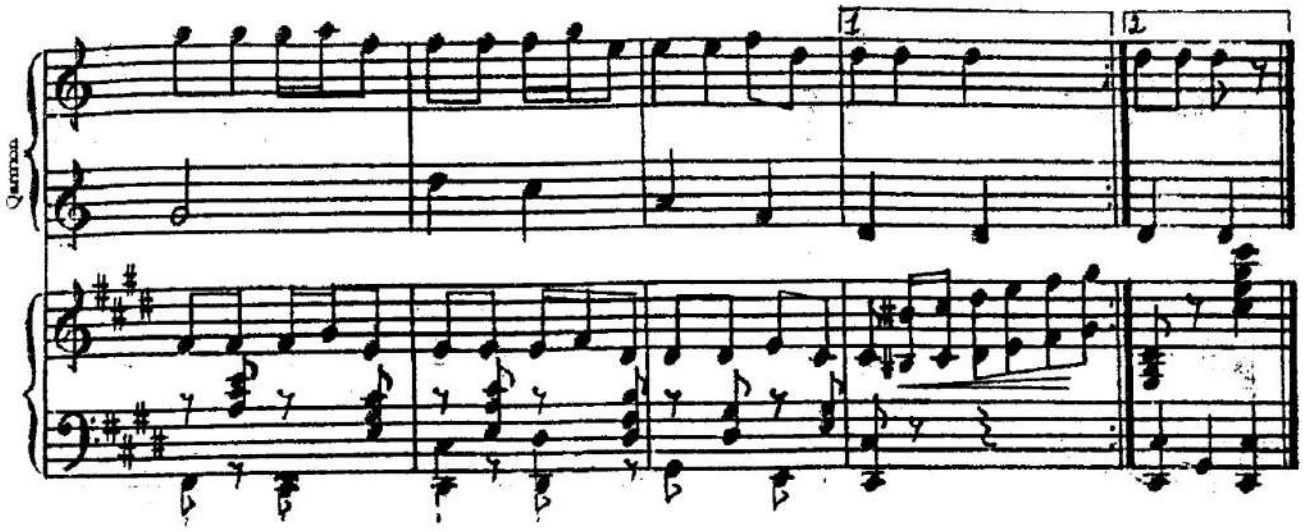

S. Rüstəmov

Bahar olsun

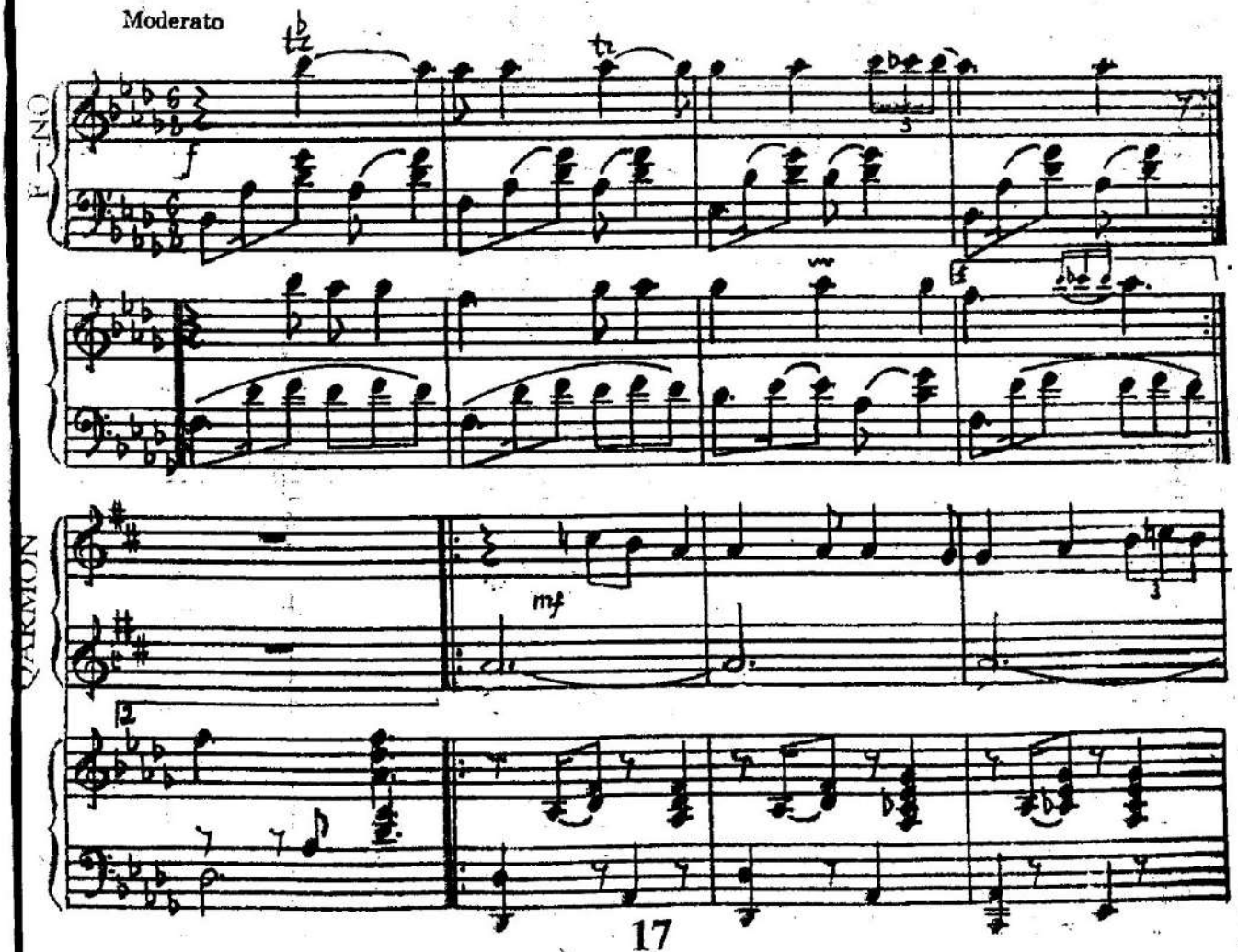

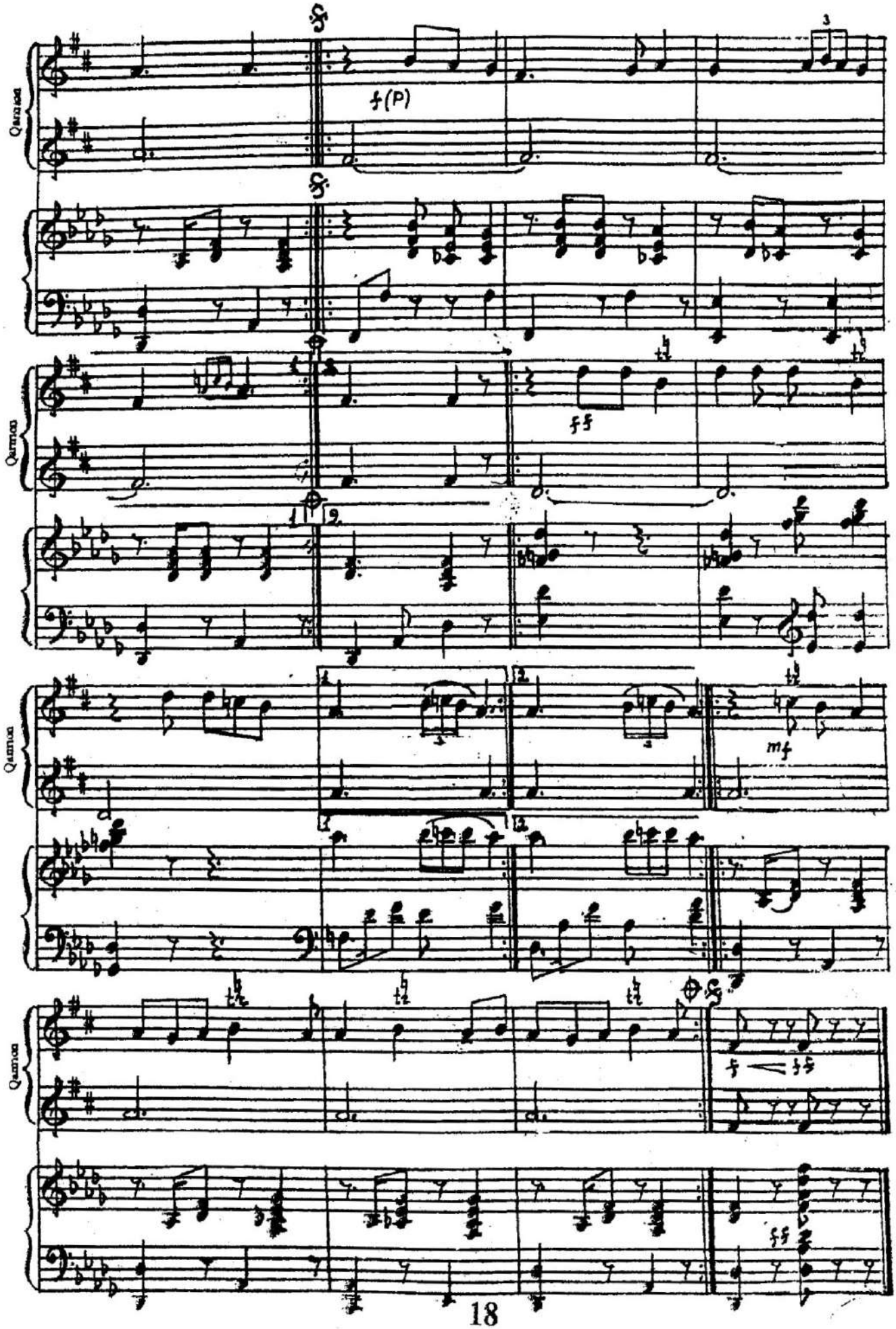
Quintas
Quintas
Quintas
Quintas

S. Rüstəmov

Səhər mahnısı

Moderato

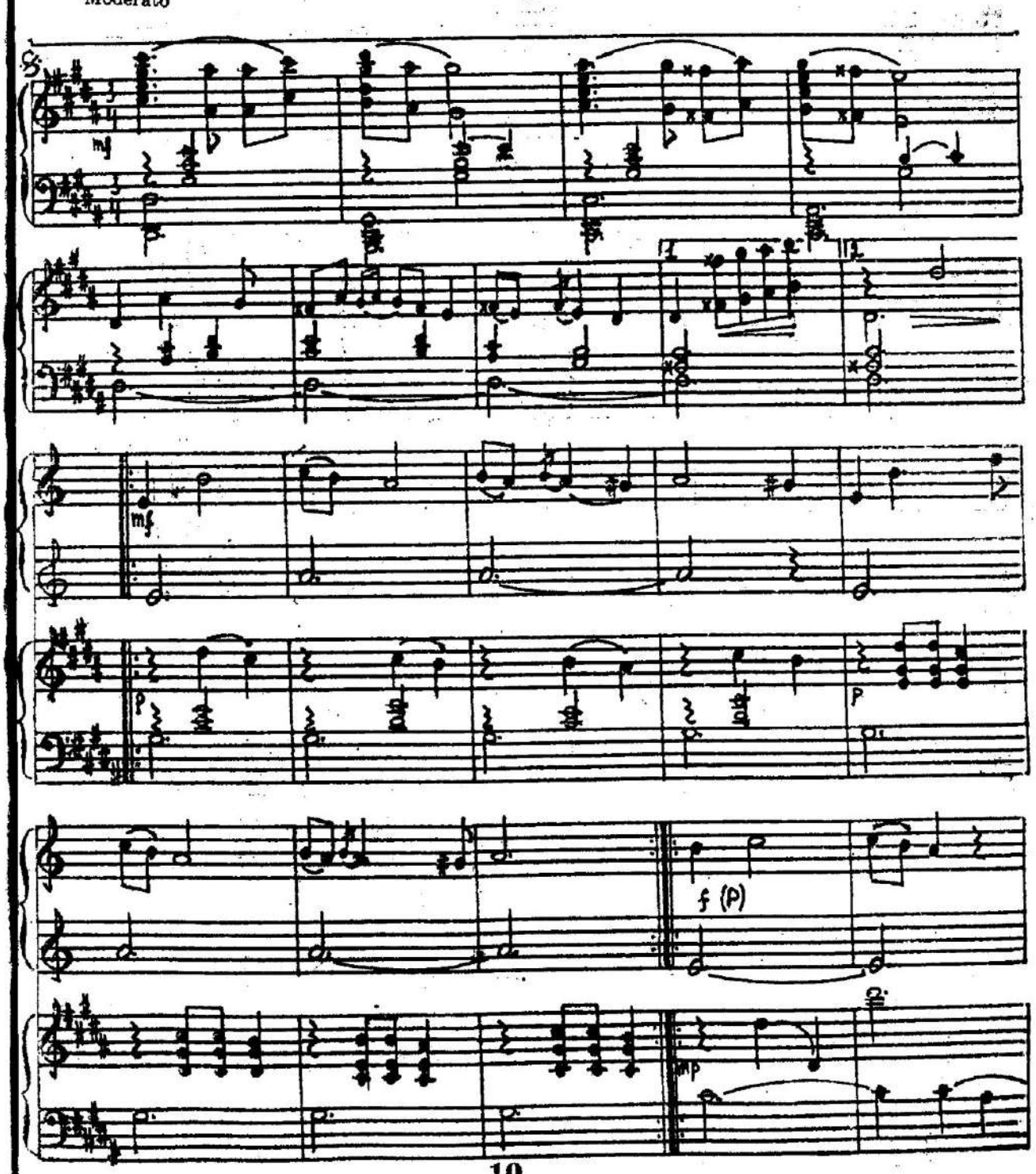

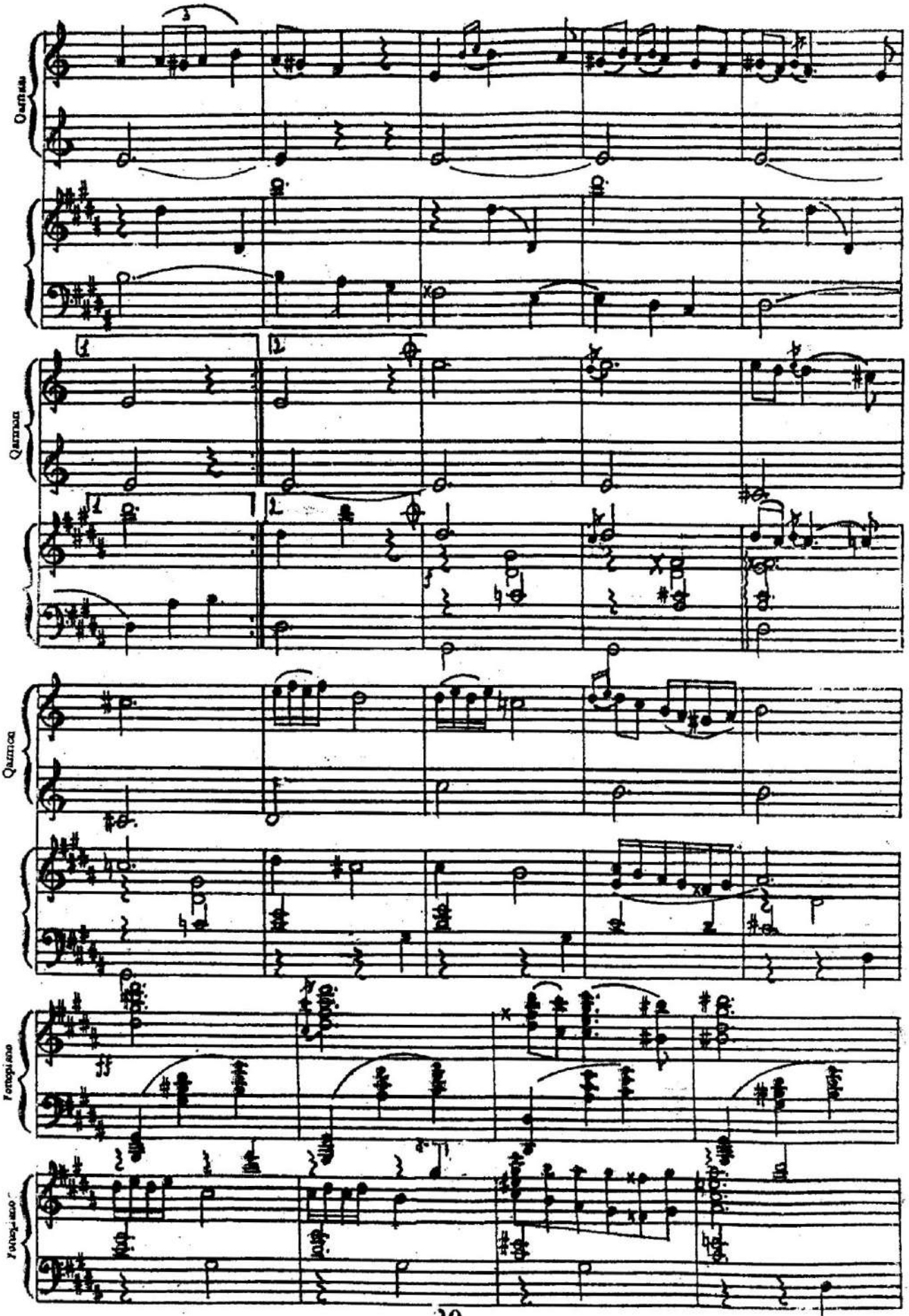
Quintus
Quintus
Quintus
Quintus
Pianoforte
Pianoforte

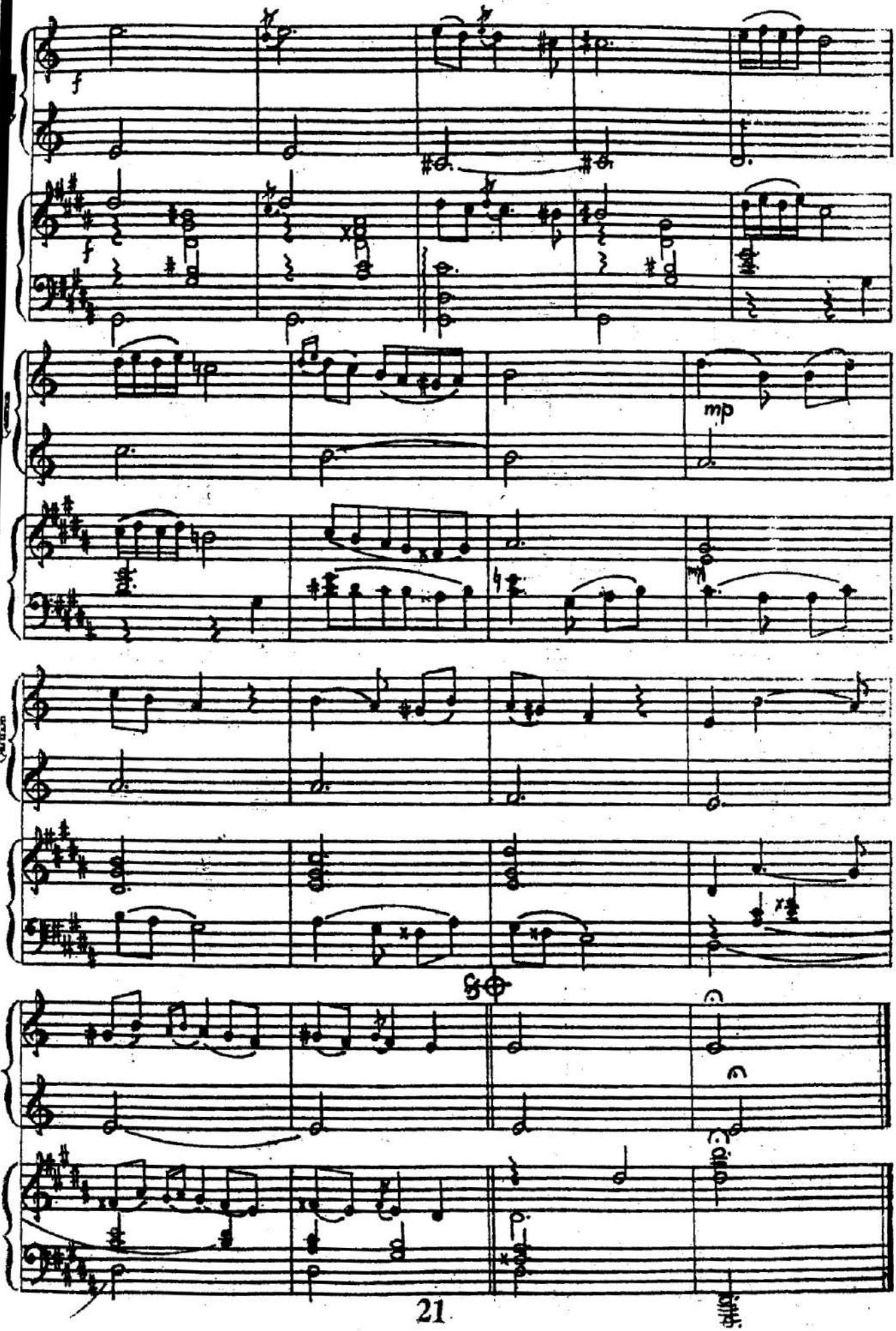
f
f
mp

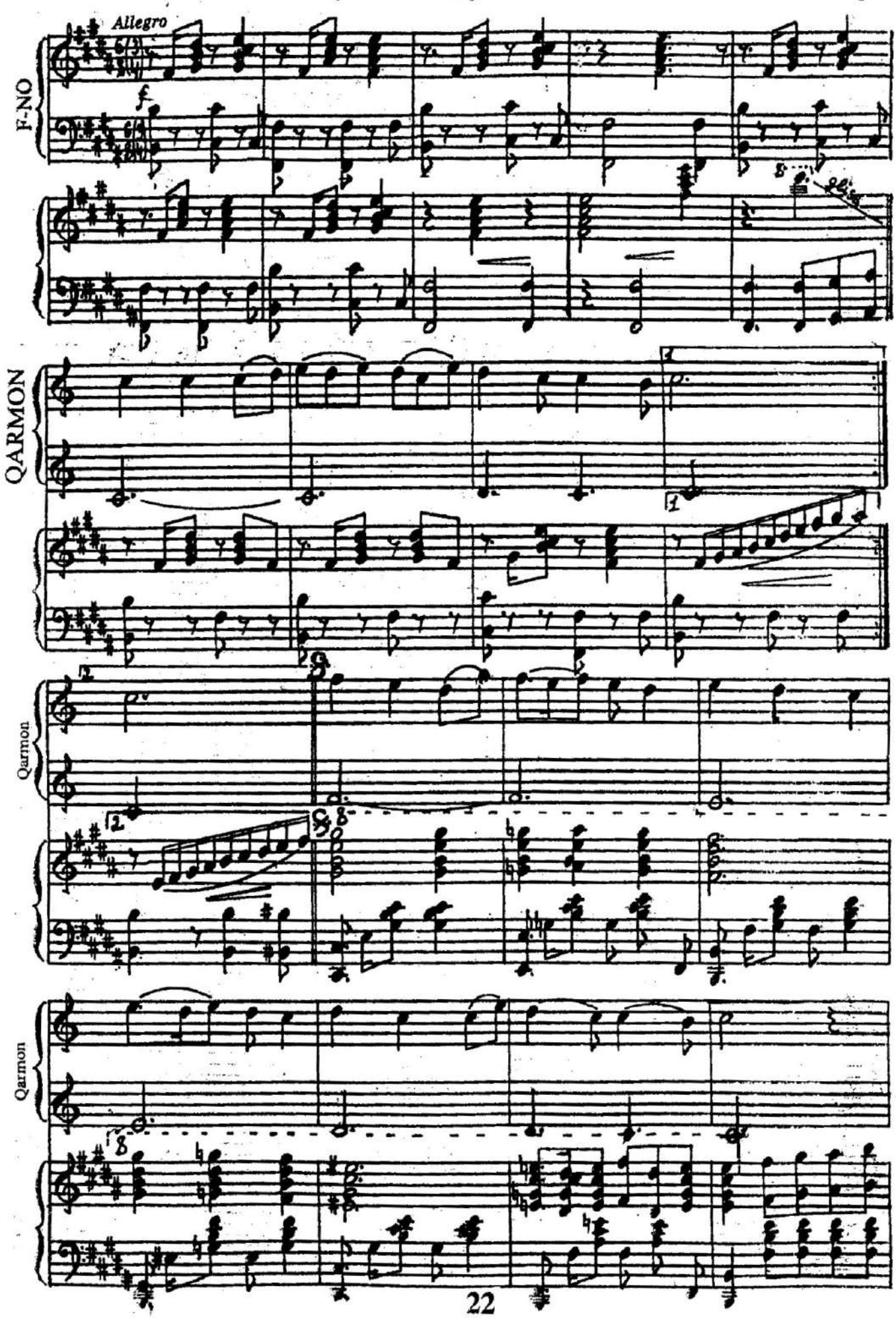
Allegro
F-NO
QARMON
Qarmon
Qarmon

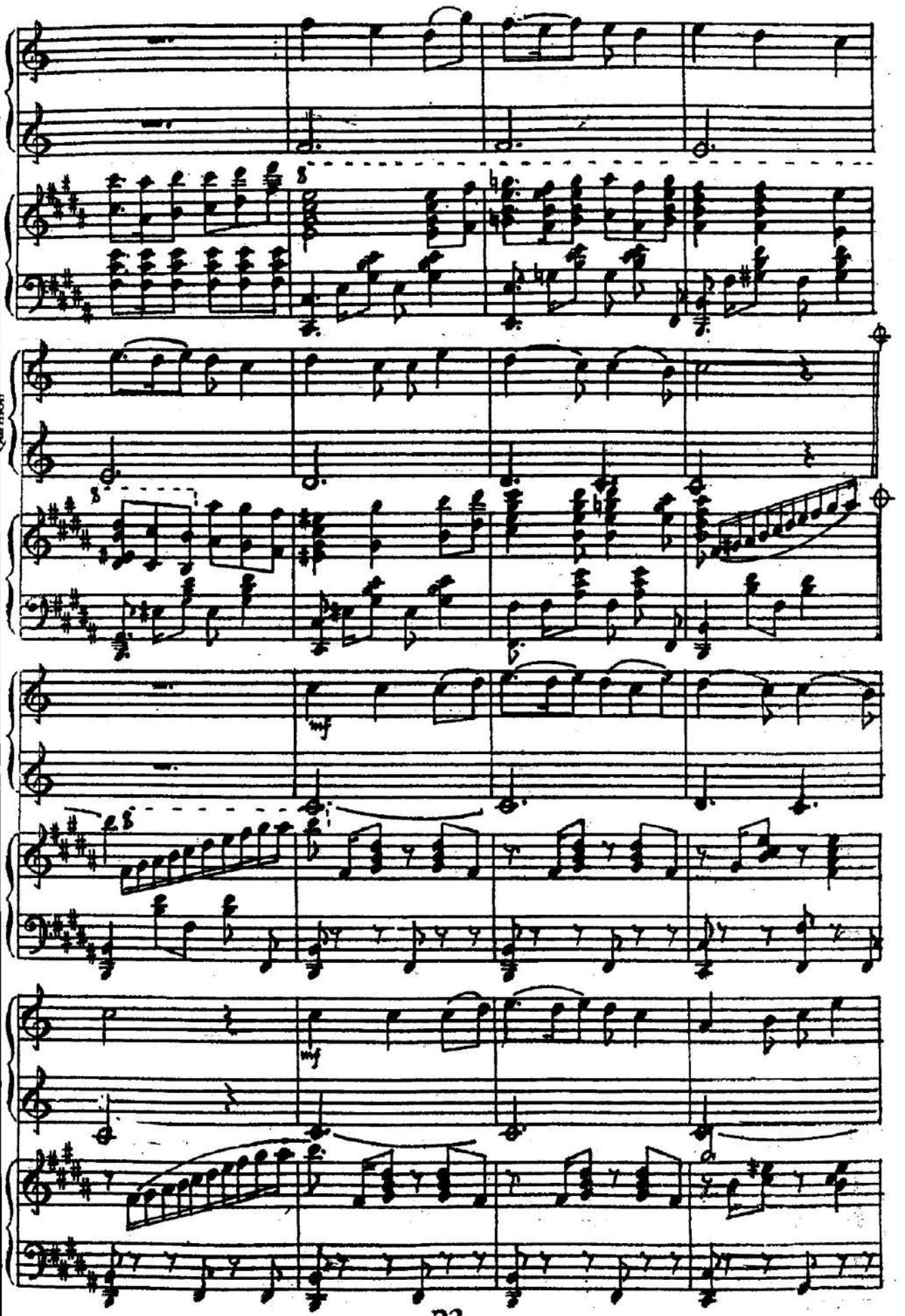
mf
mf

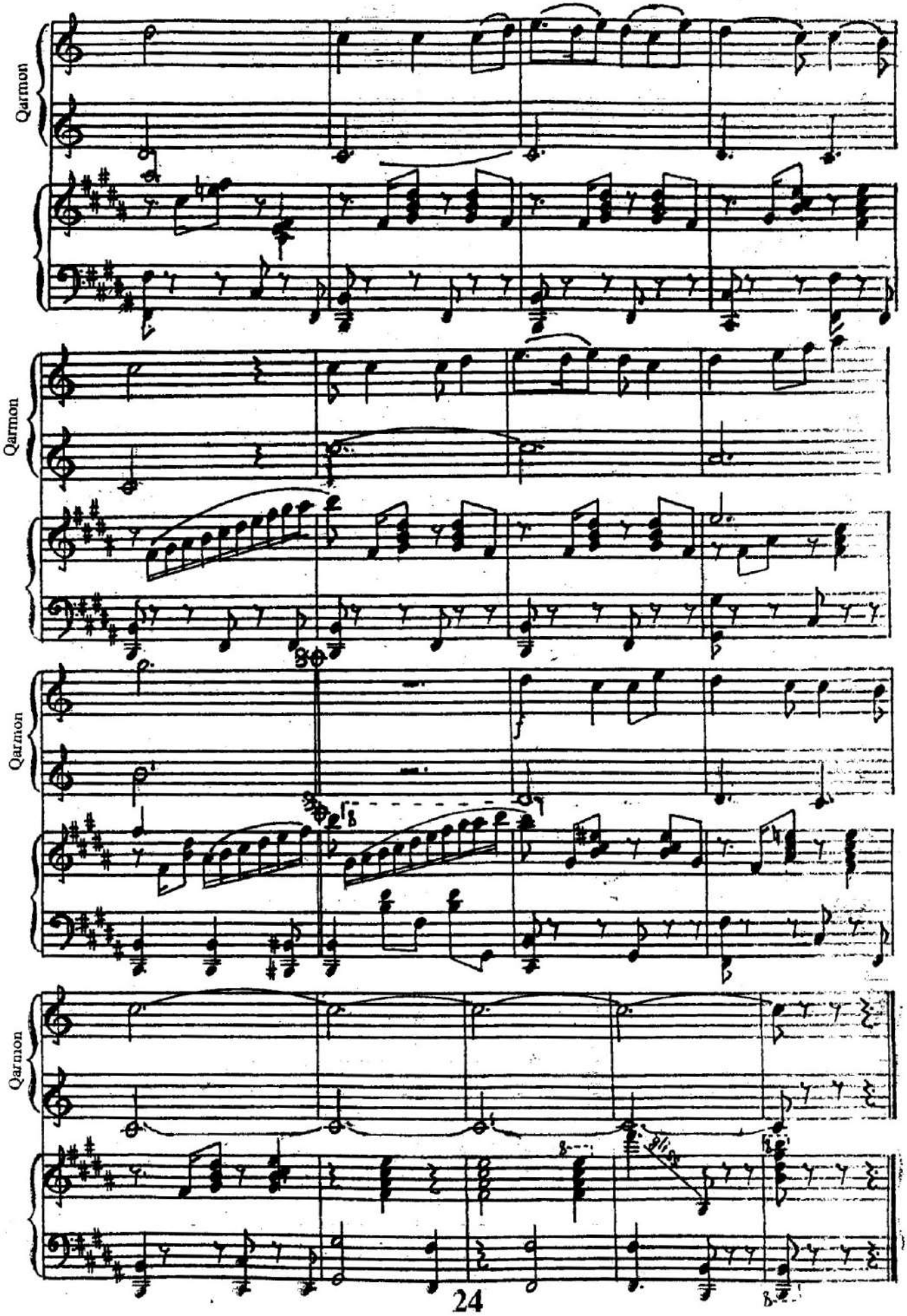
Qarmon
Qarmon
Qarmon
Qarmon

H. Xanməmmədov

Yadıma düşdü

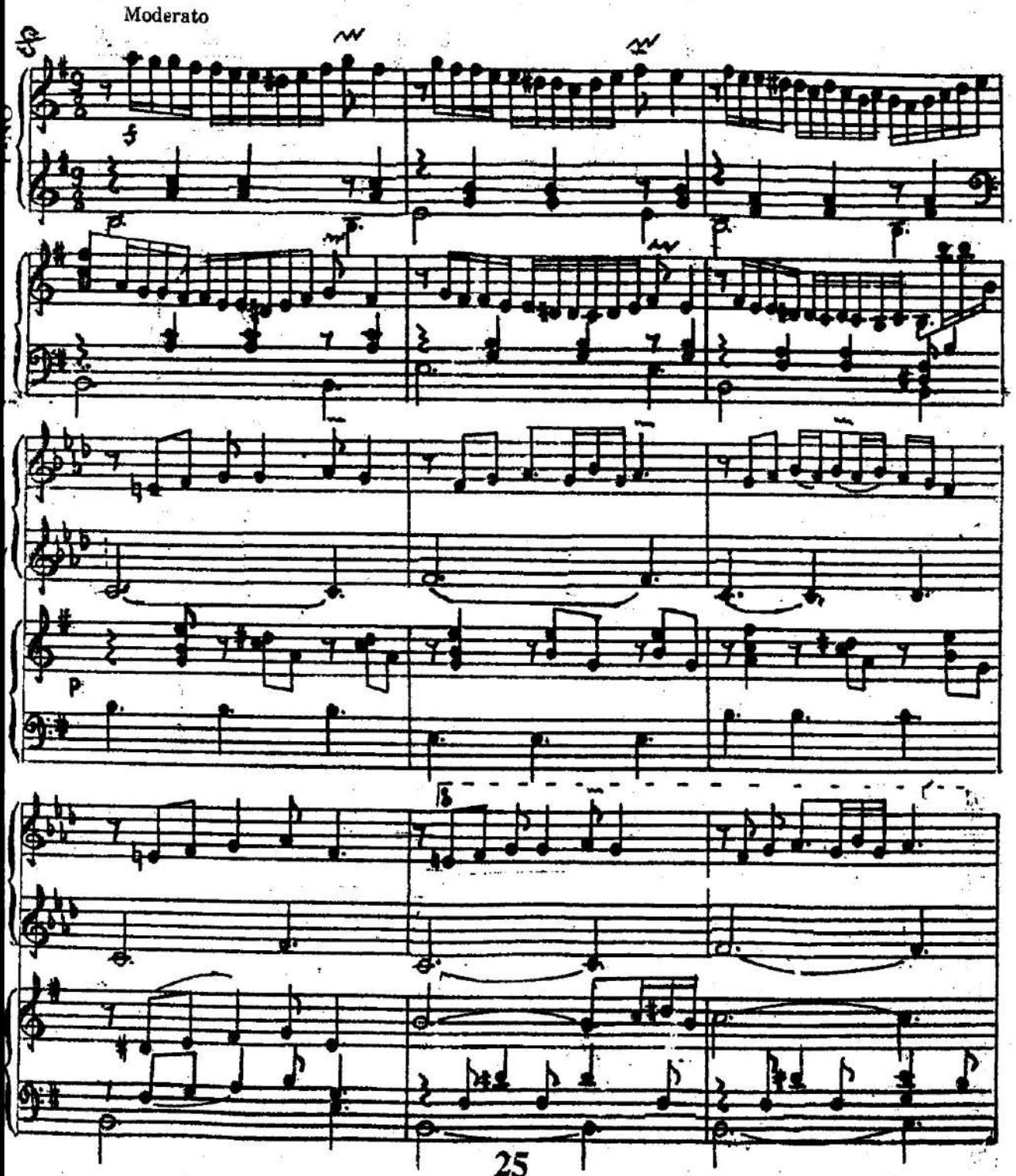

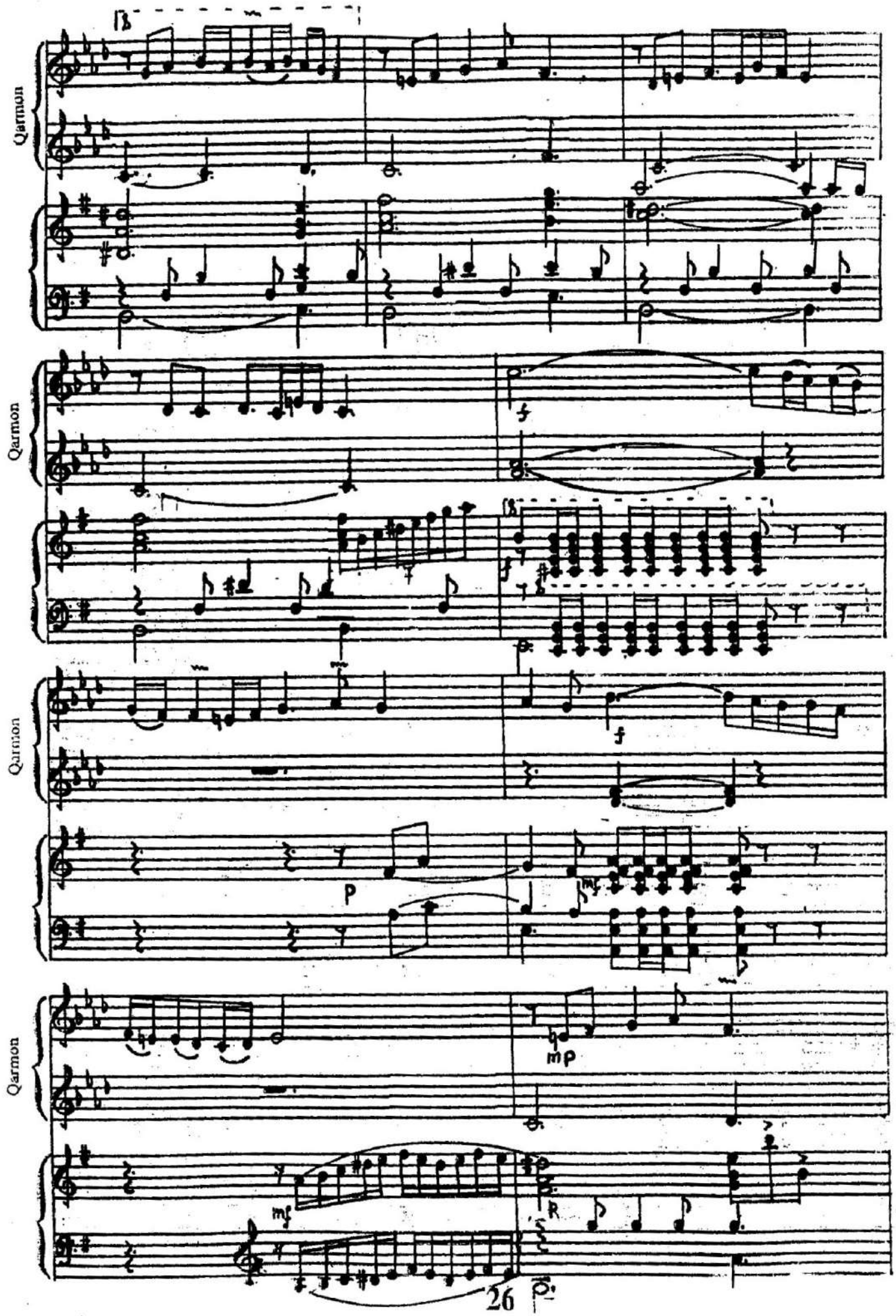
Qarmon
Qarmon
Qarmon
Qarmon
f
P
mf
mp
mf
R

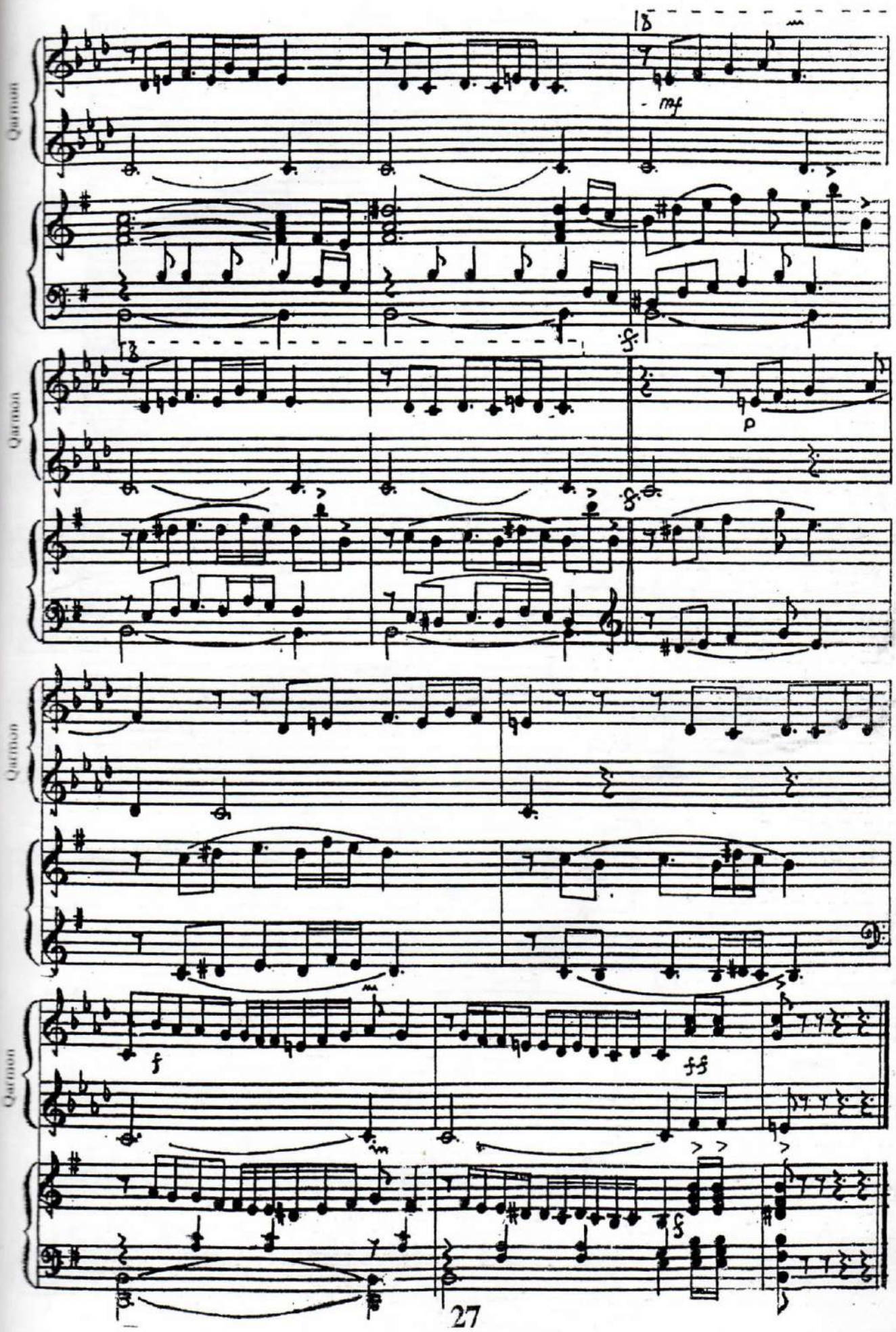
Qarmon
Qarmon
Qarmon
Qarmon
mf
p
f
ff

Qaytağı

M. Adil-Gəray

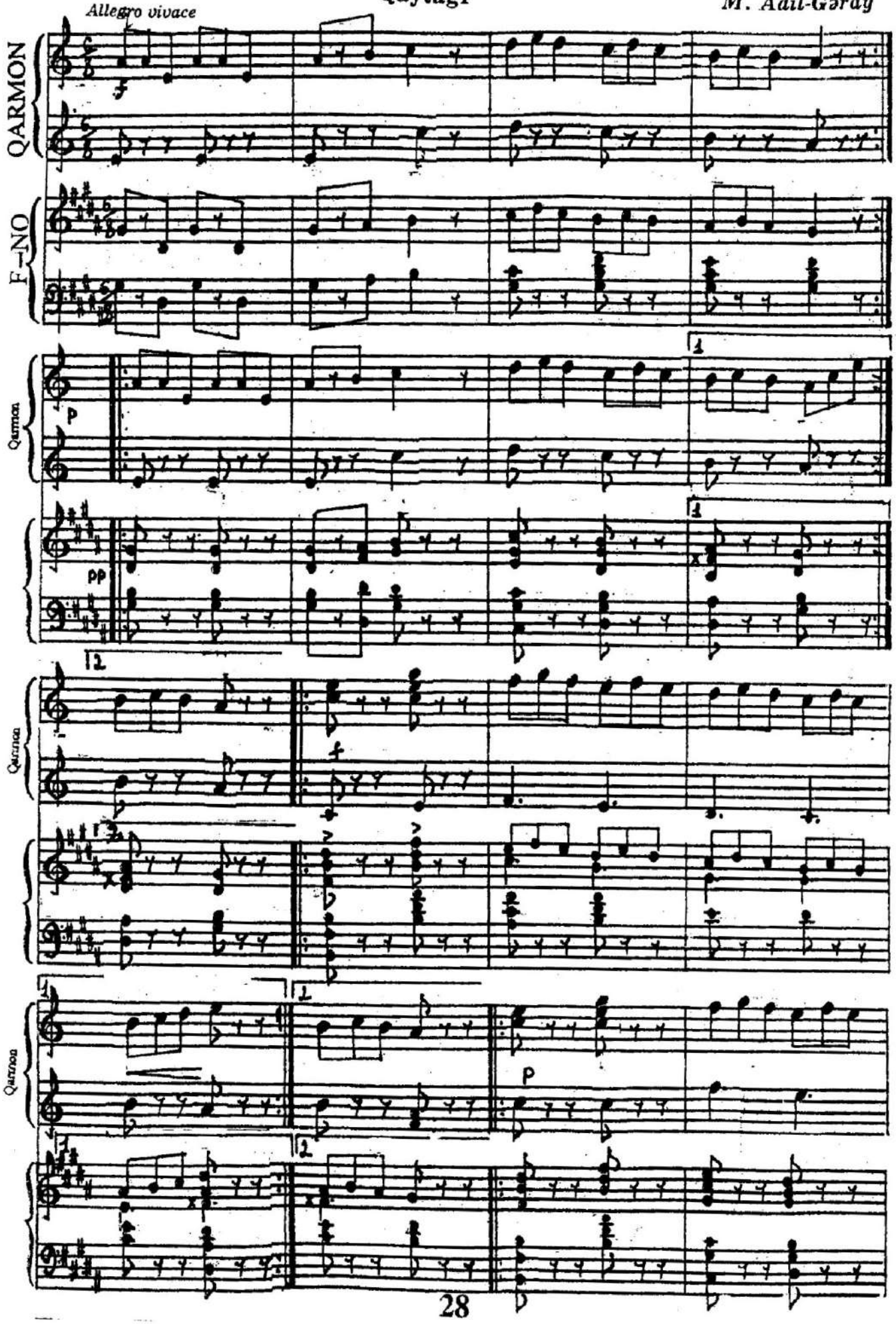

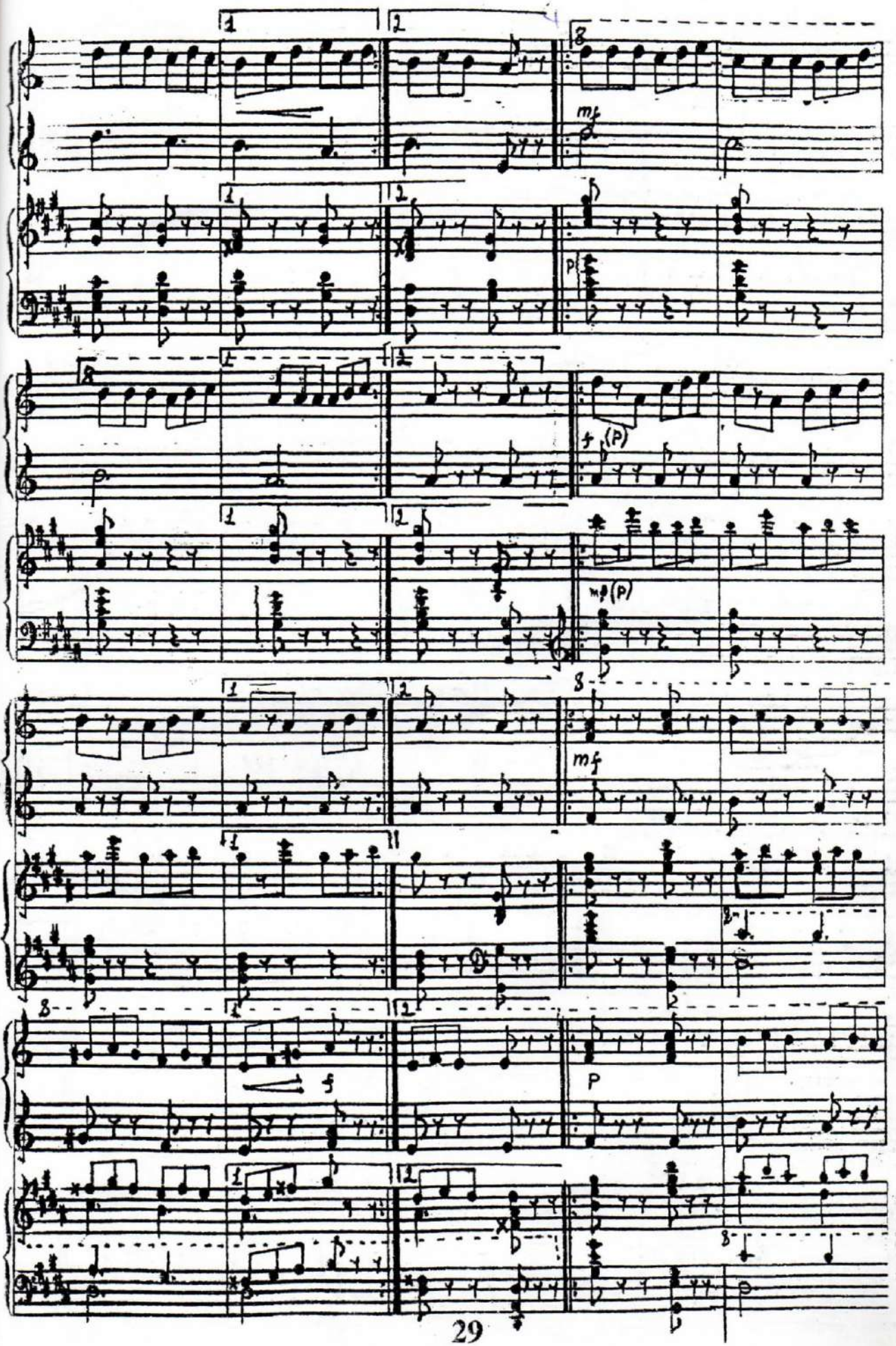
mf
p
f (P)
mf (P)
mf
f
P

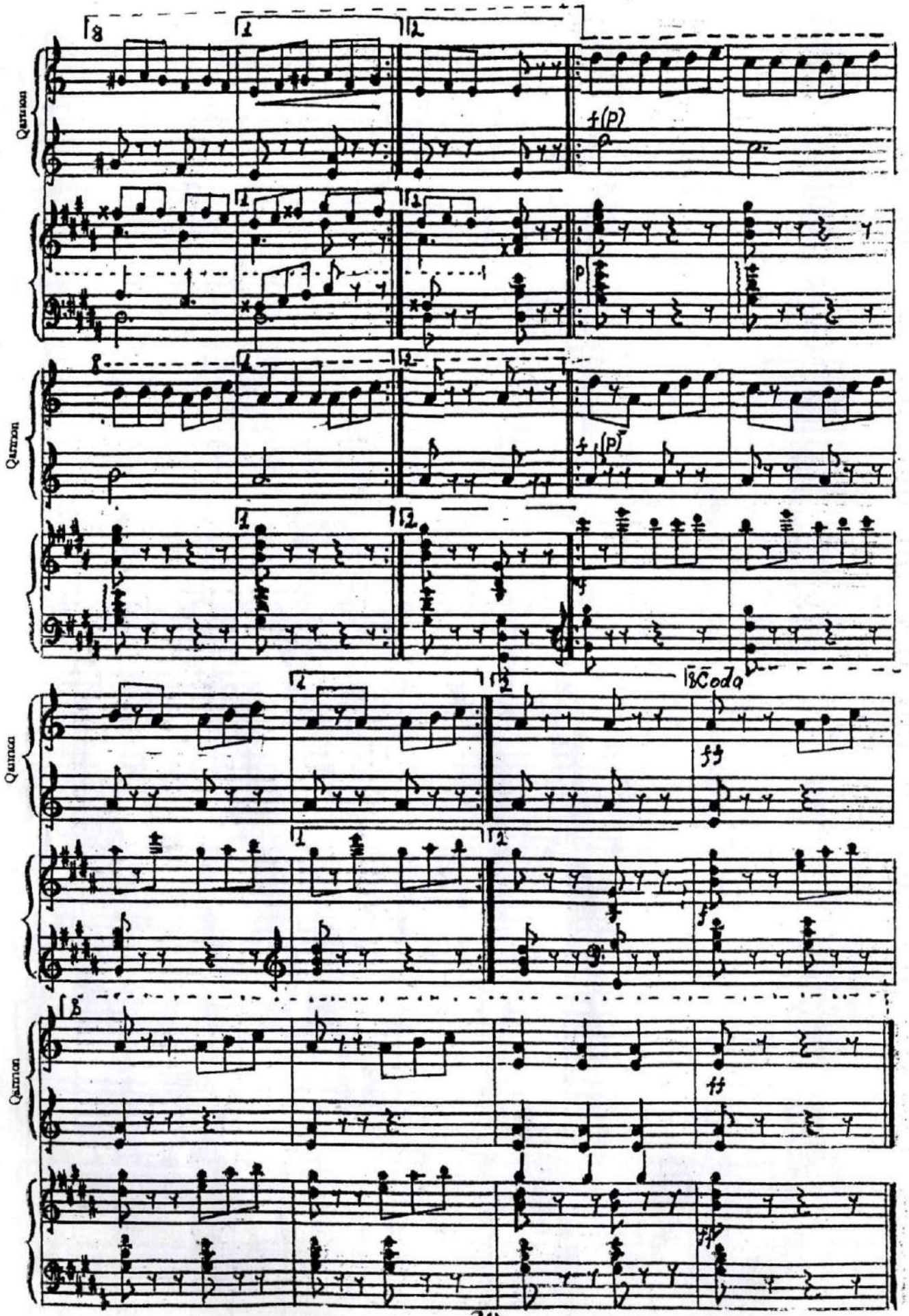
Quinton
Quinton
Quinton
Quinton
Coda

Moderato

Görüş yerimiz

T. Bakıxanov

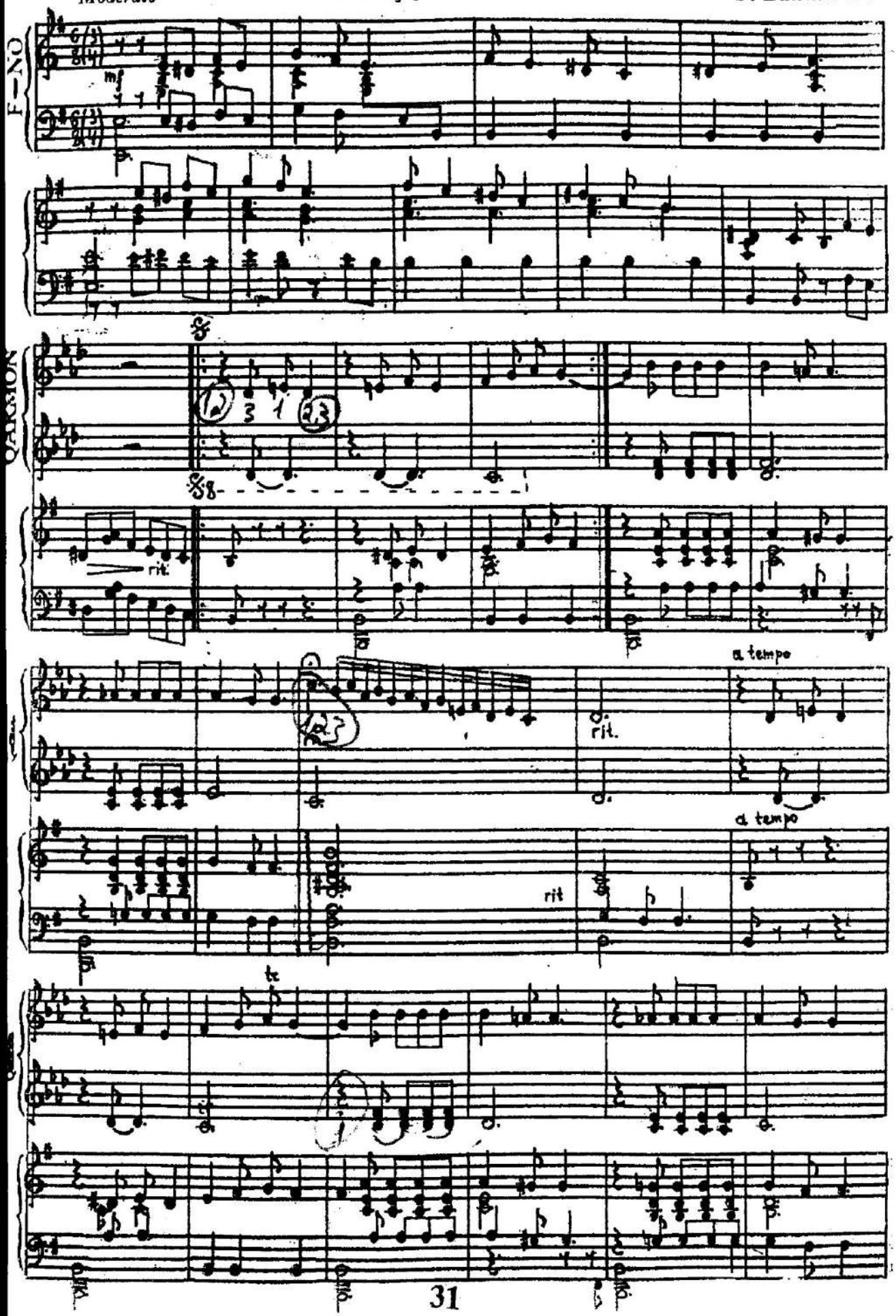

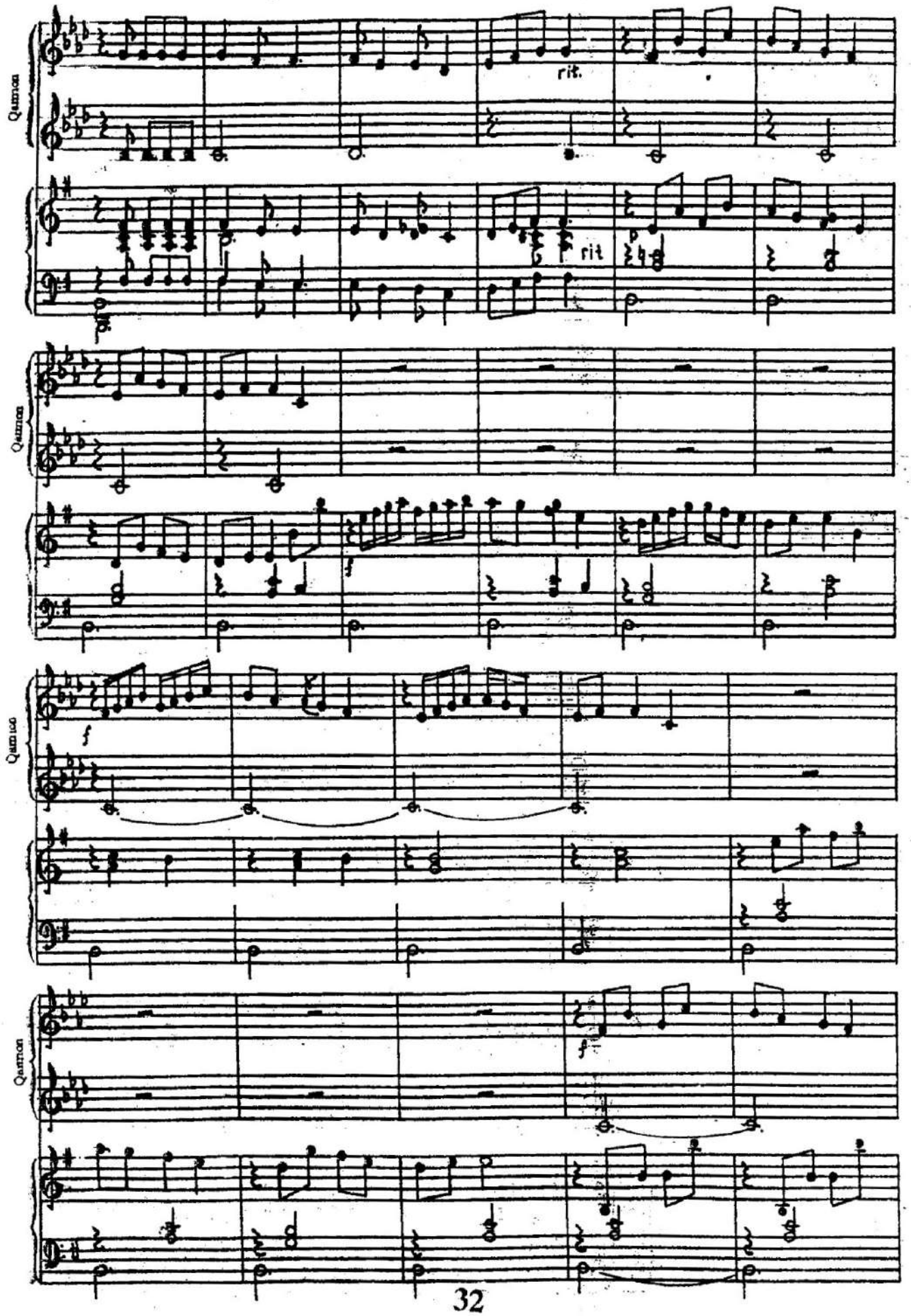
Qanun
rit.
rit
Qanun
f
Qanun
f
Qanun

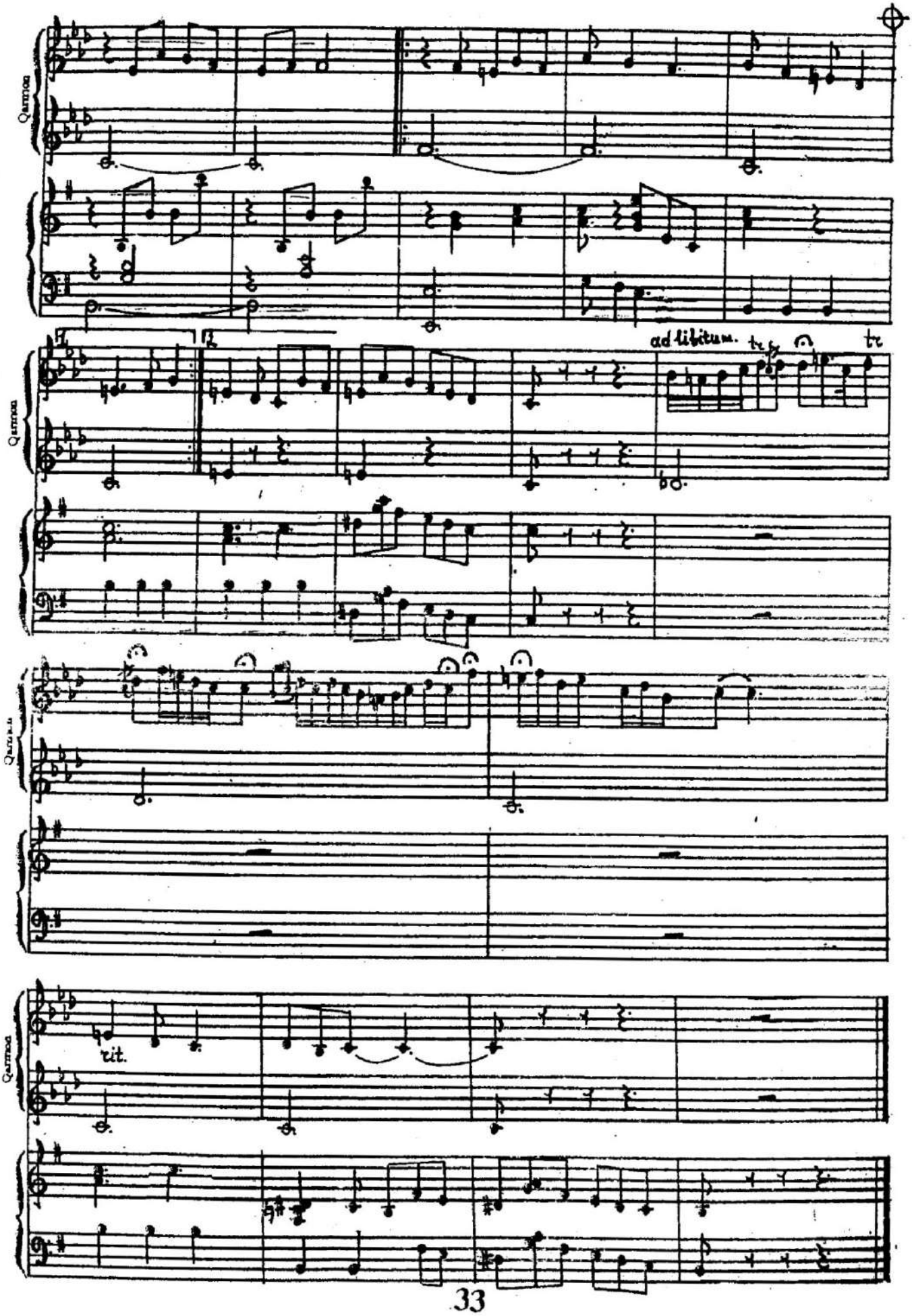
Garmon
Garmon
ad libitum.
tr
tr
Garmon
Garmon
rit.

Ay işığında

Q. Hüseynli

Andante contabil

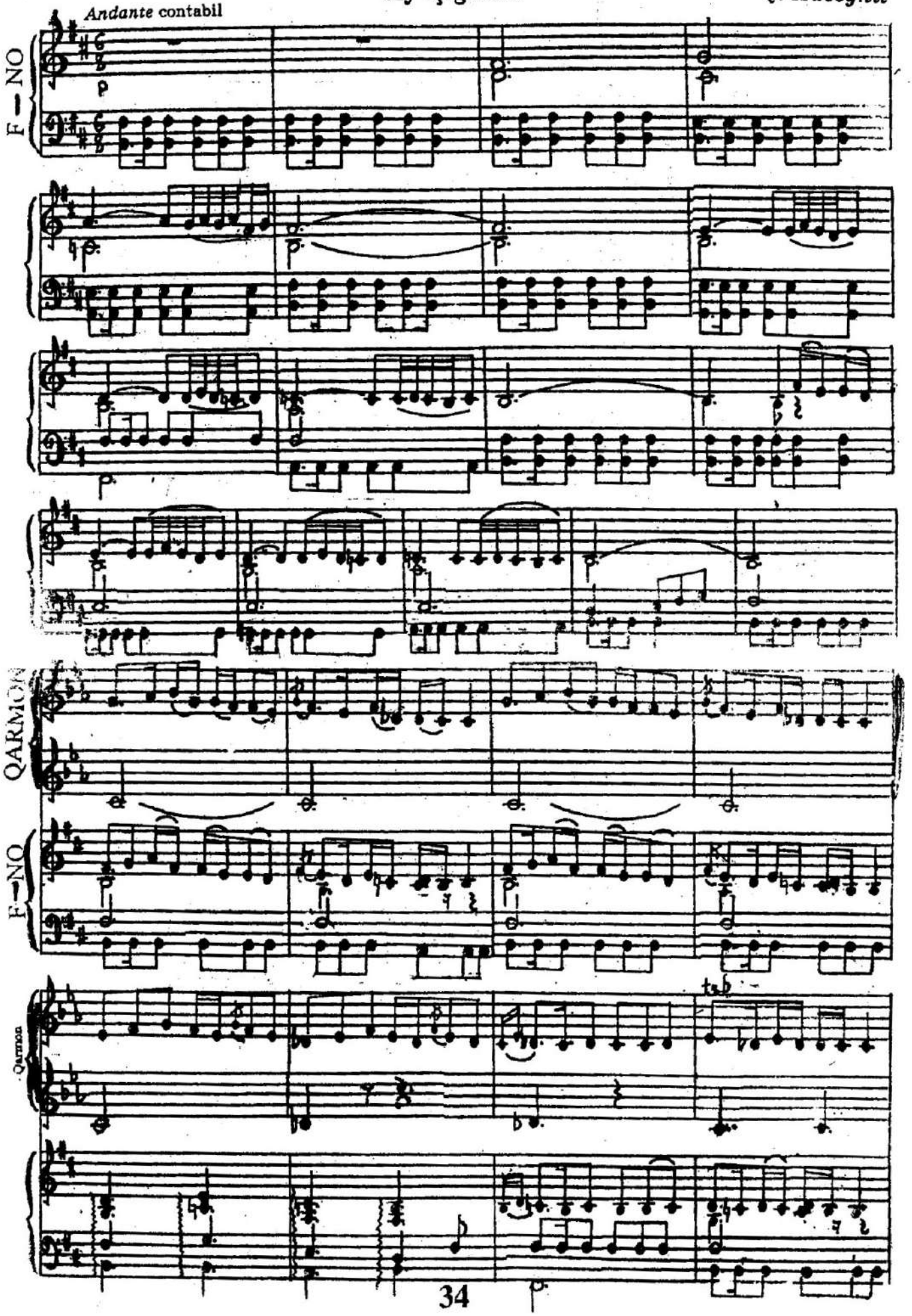

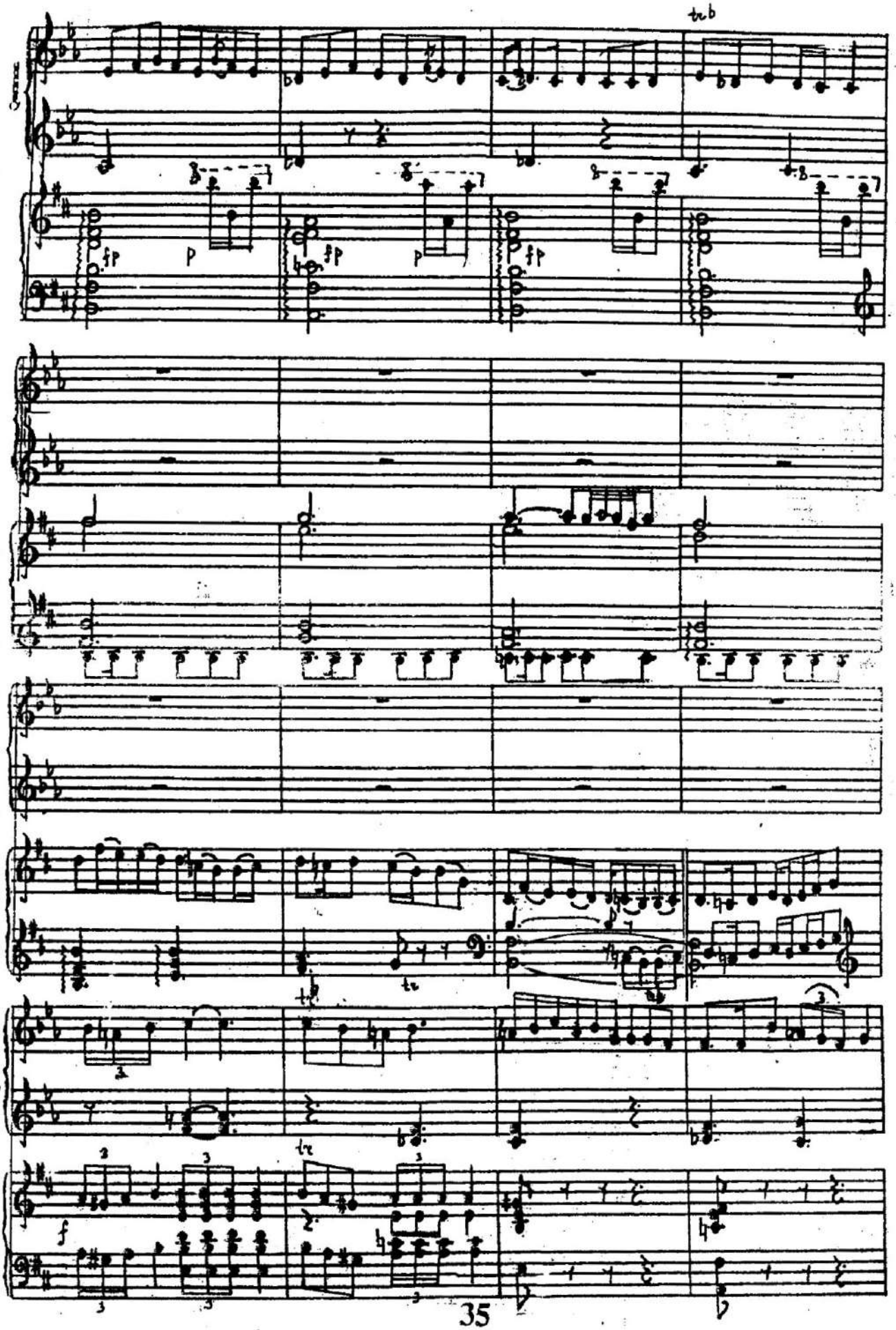
tr b
fp
p
fp
p
fp
tr
tr
f

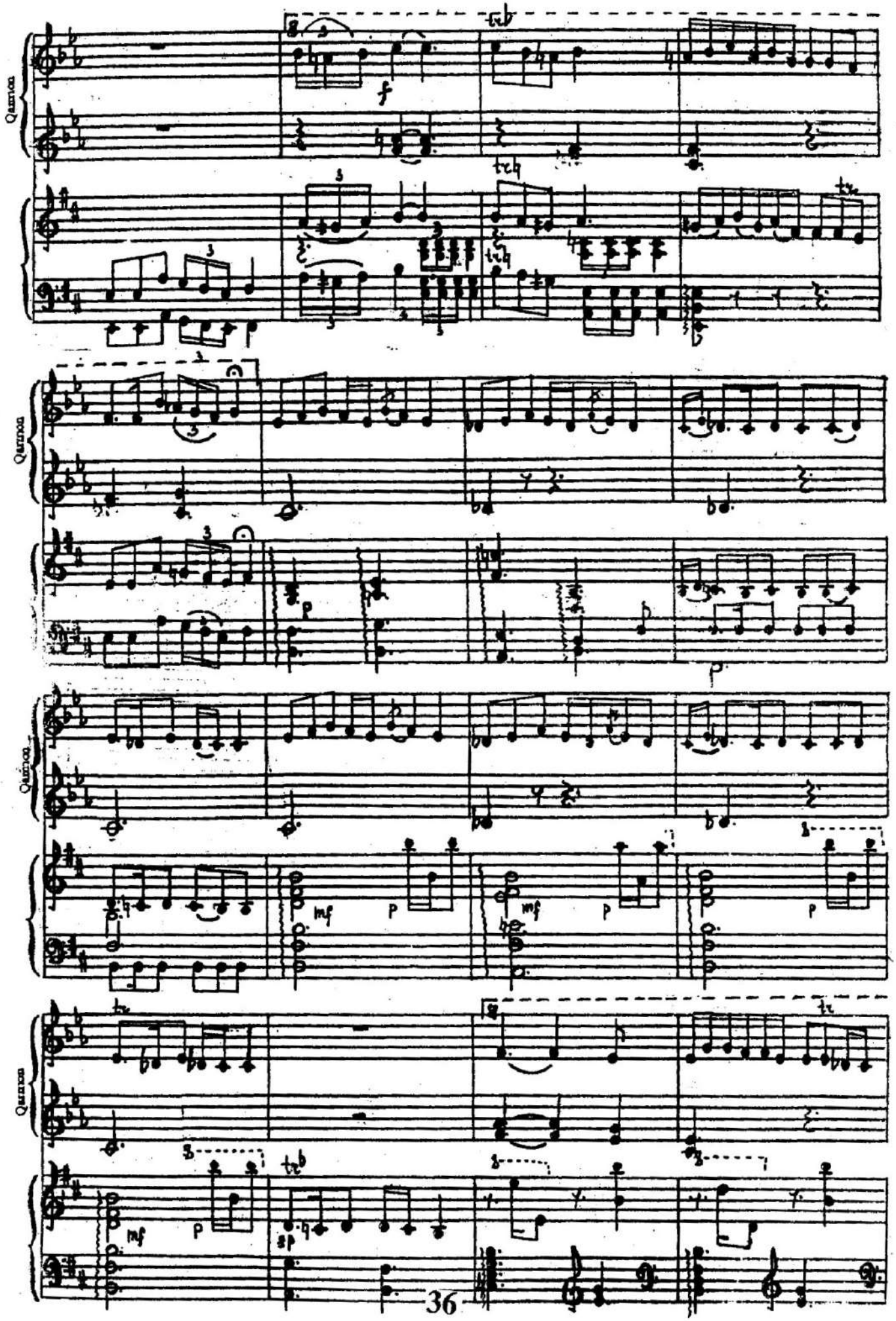
Quintas
Quintas
Quintas
Quintas

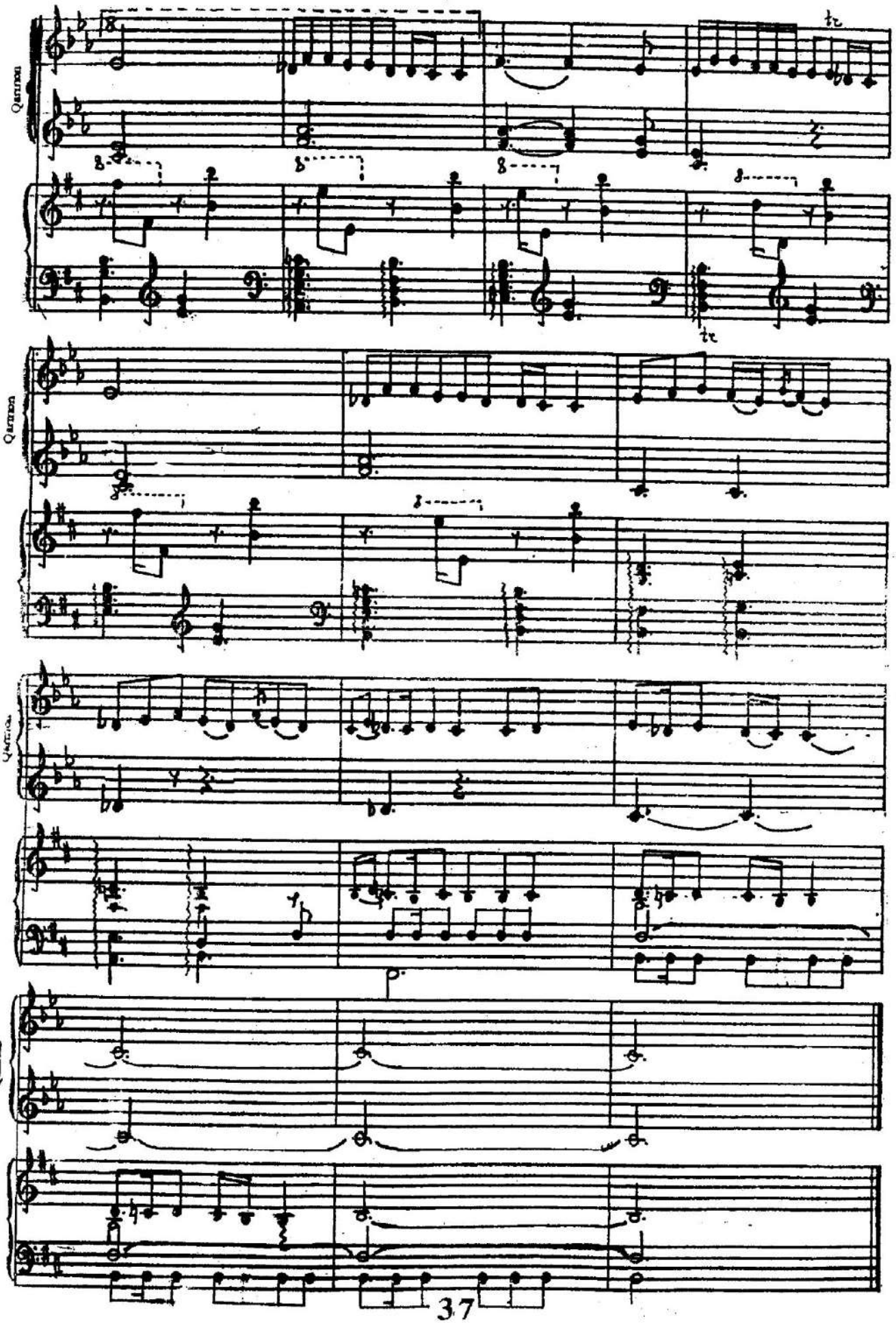

Qərənfil

V. Adıgözəlov

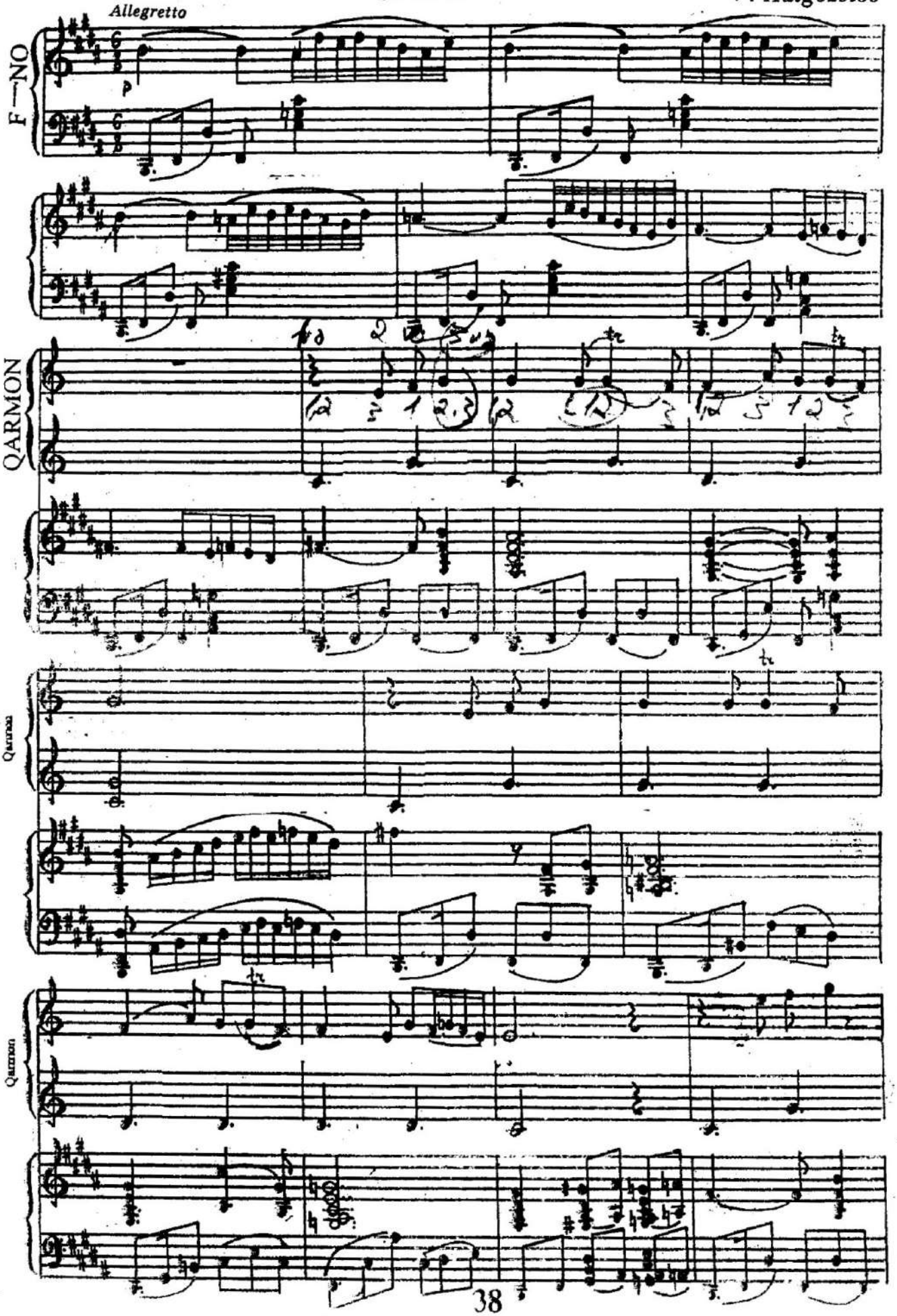

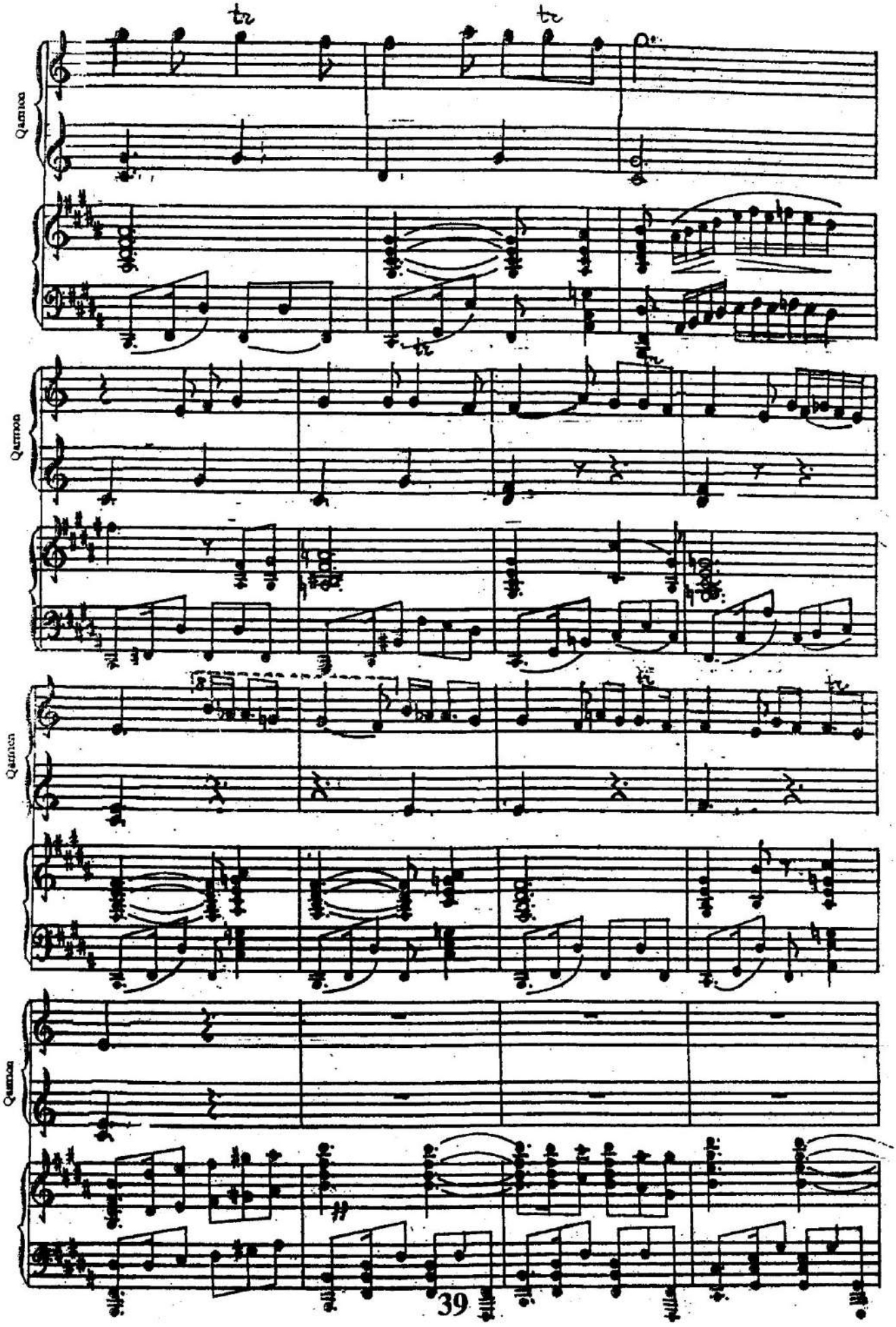
Qamoa
Qamoa
Qamoa
Qamoa

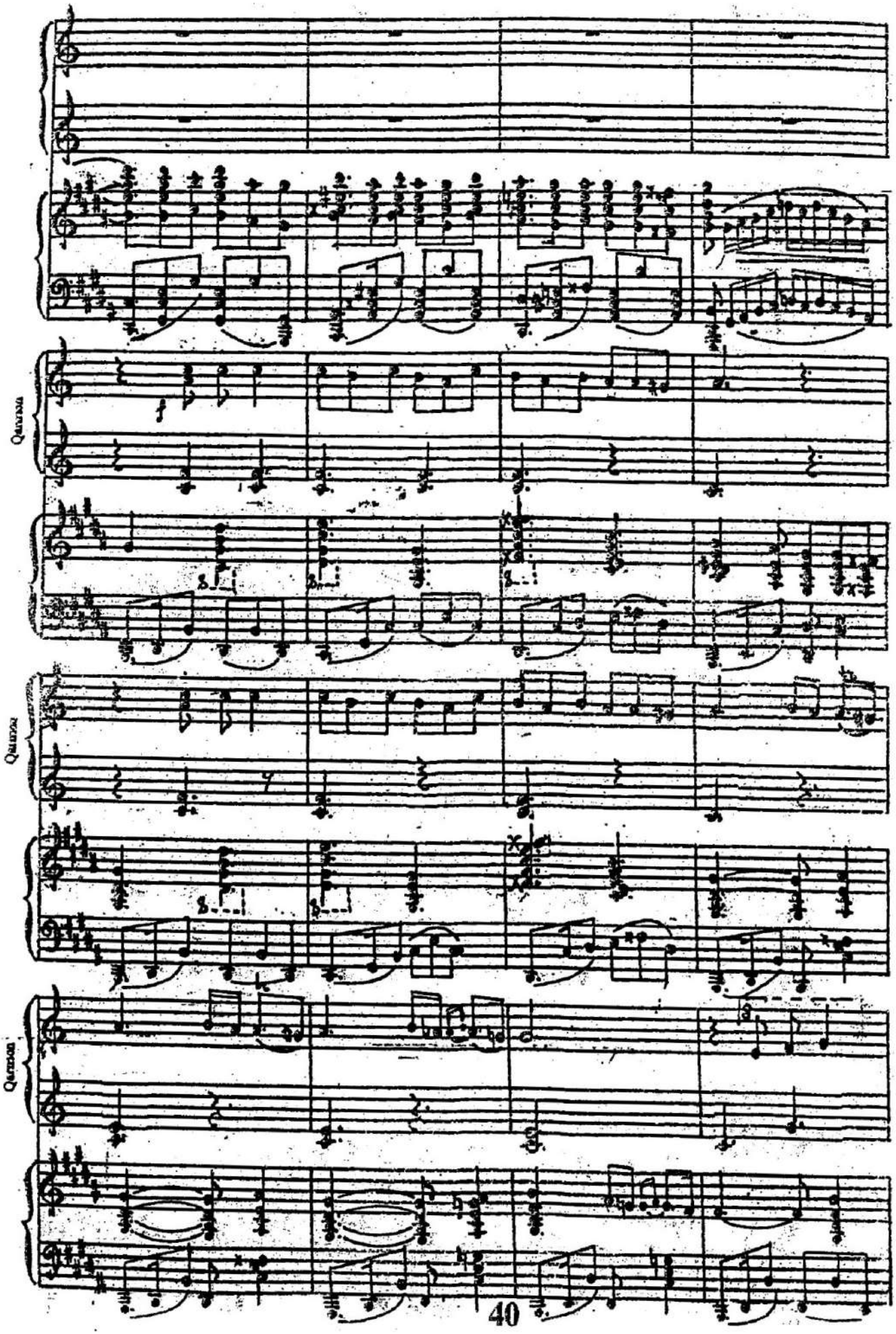
Quintina
Quintina
Quintina

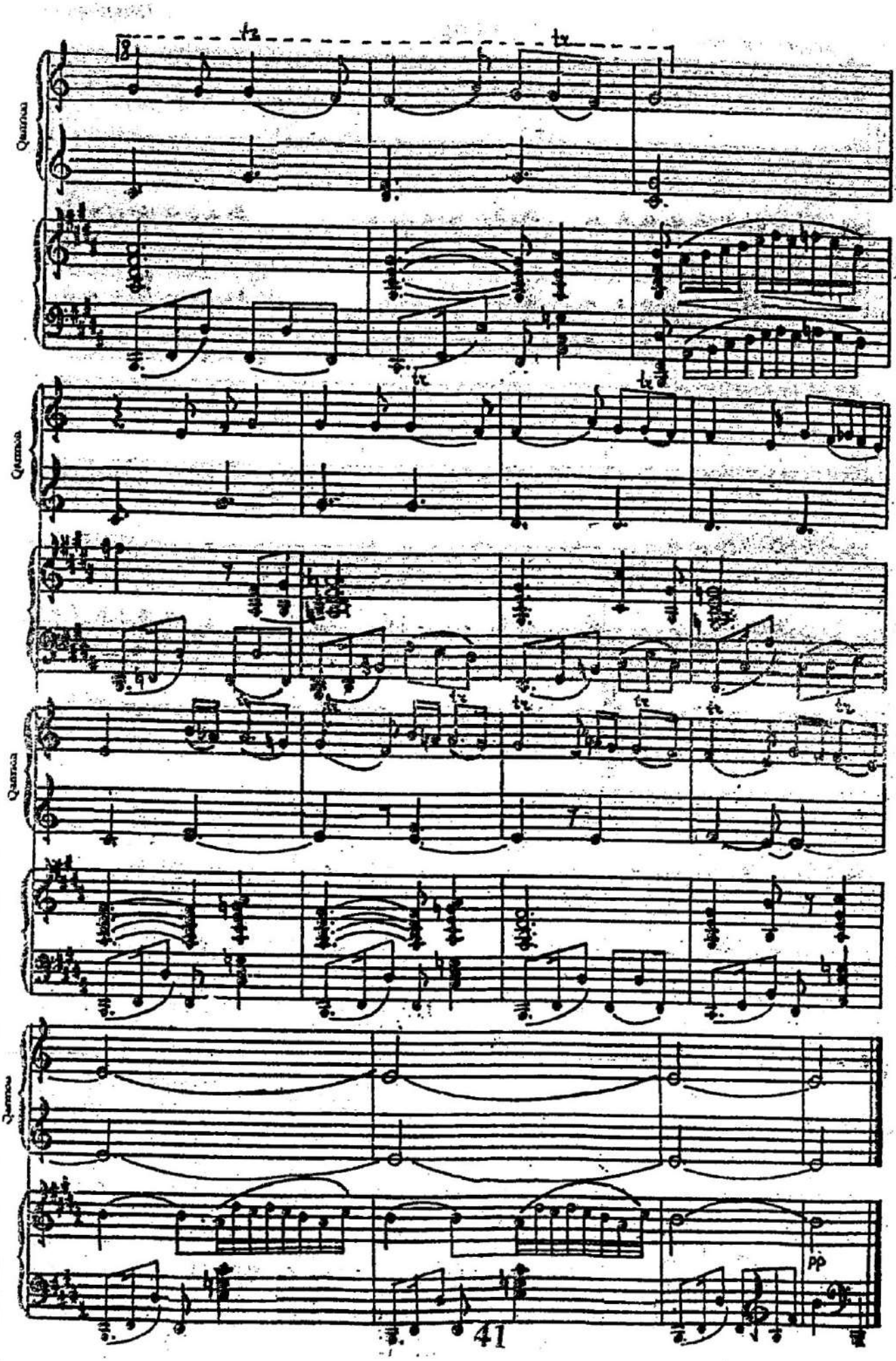
Quintina
Quintina
Quintina
Quintina
pp

Cəngi

Ü. Hacıbəyov

Allegro moderato

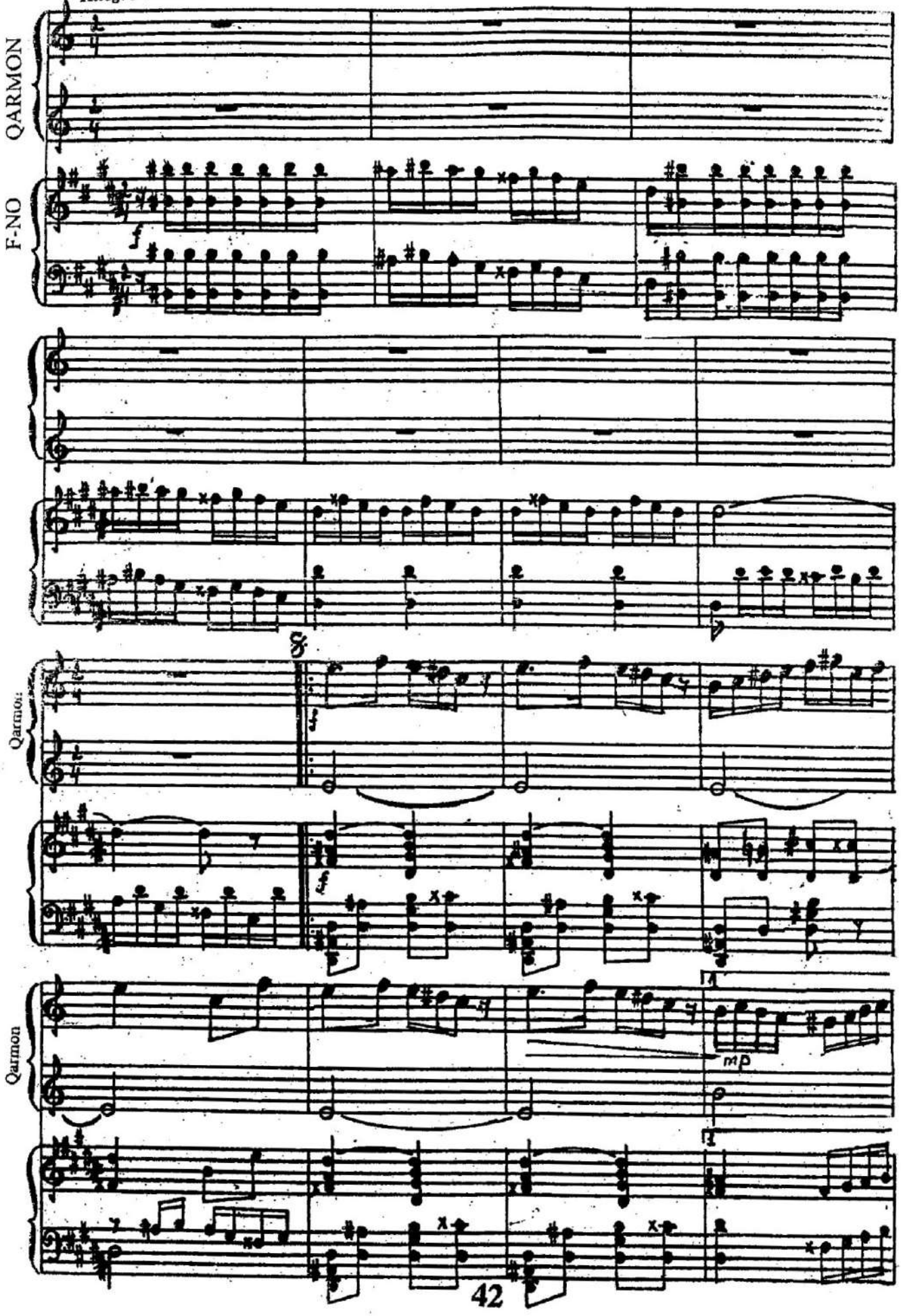

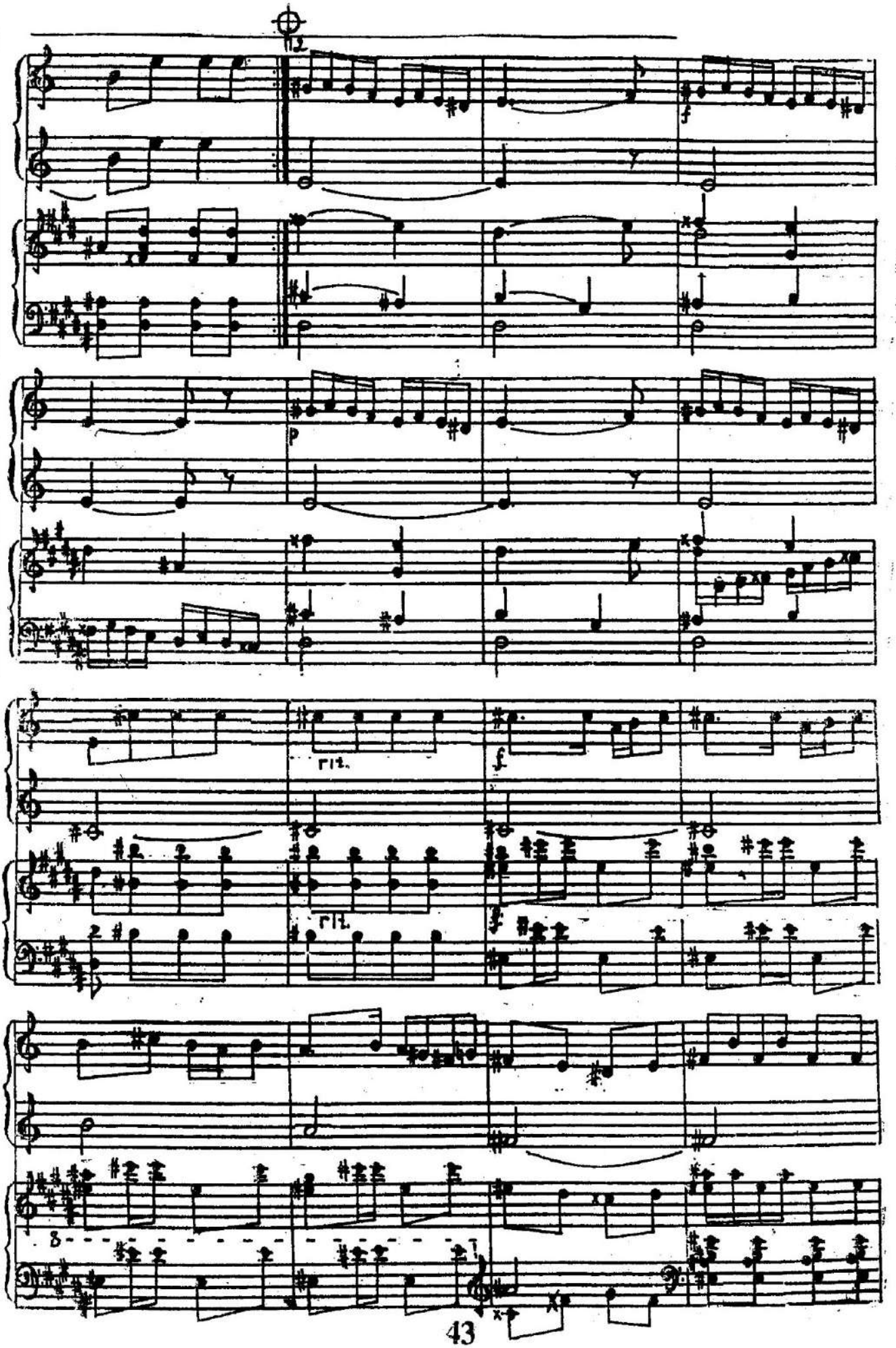
12
f
p
rit.
rit.
f
8

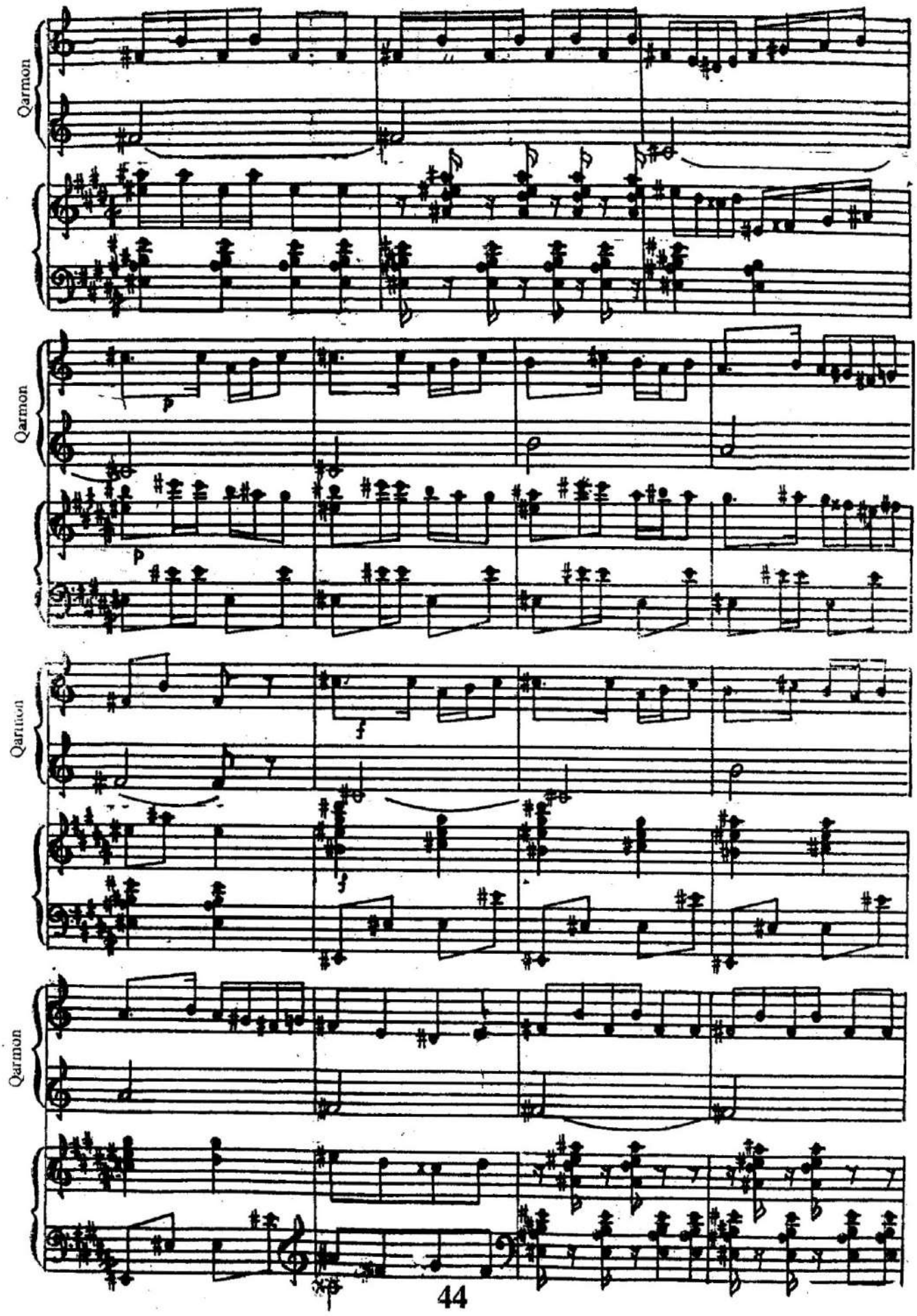
Qarmon
Qarmon
Qarmon
Qarmon

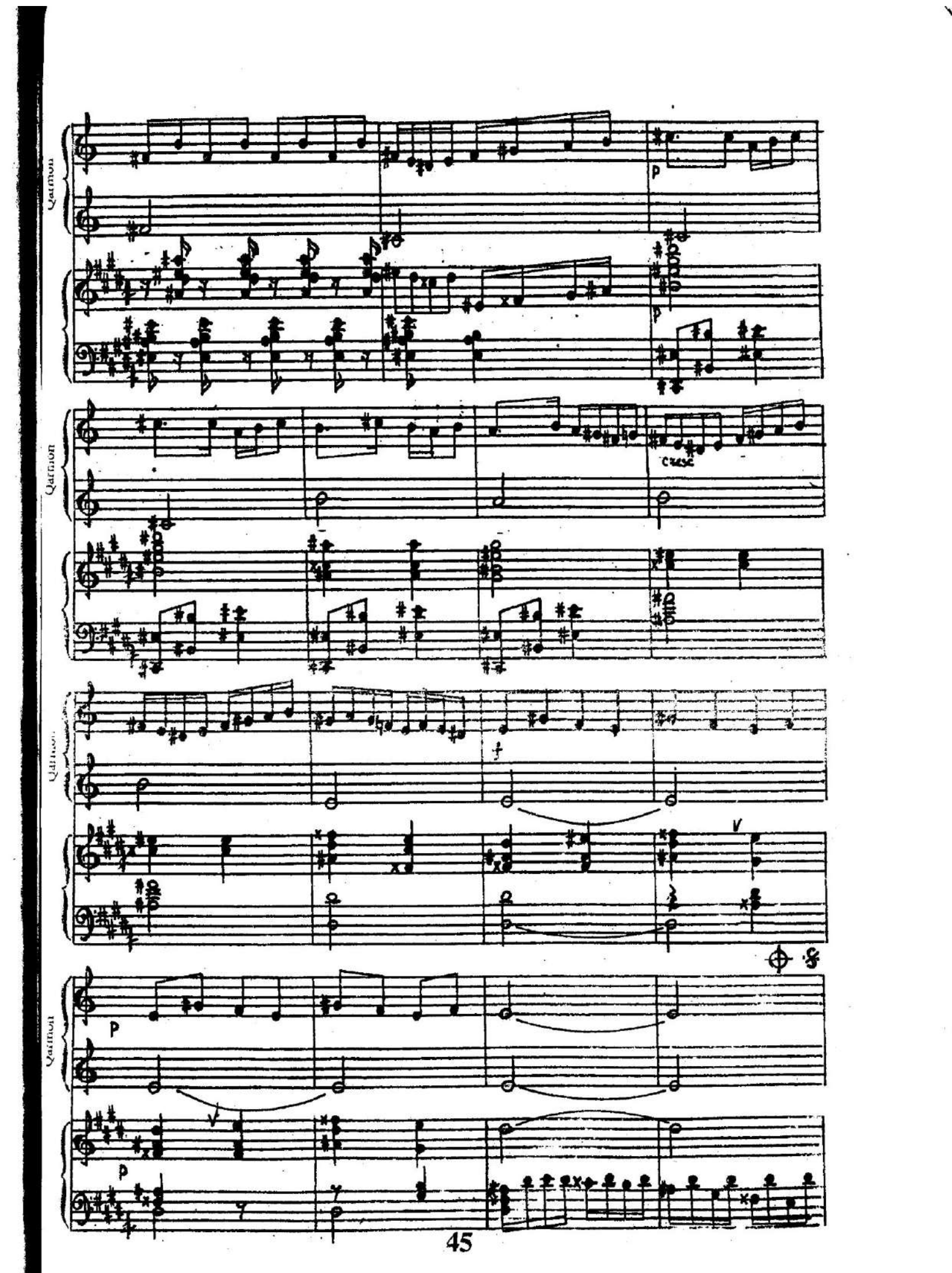
Qarmon
p
p
Qarmon
cresc
Qarmon
f
Qarmon
p
p

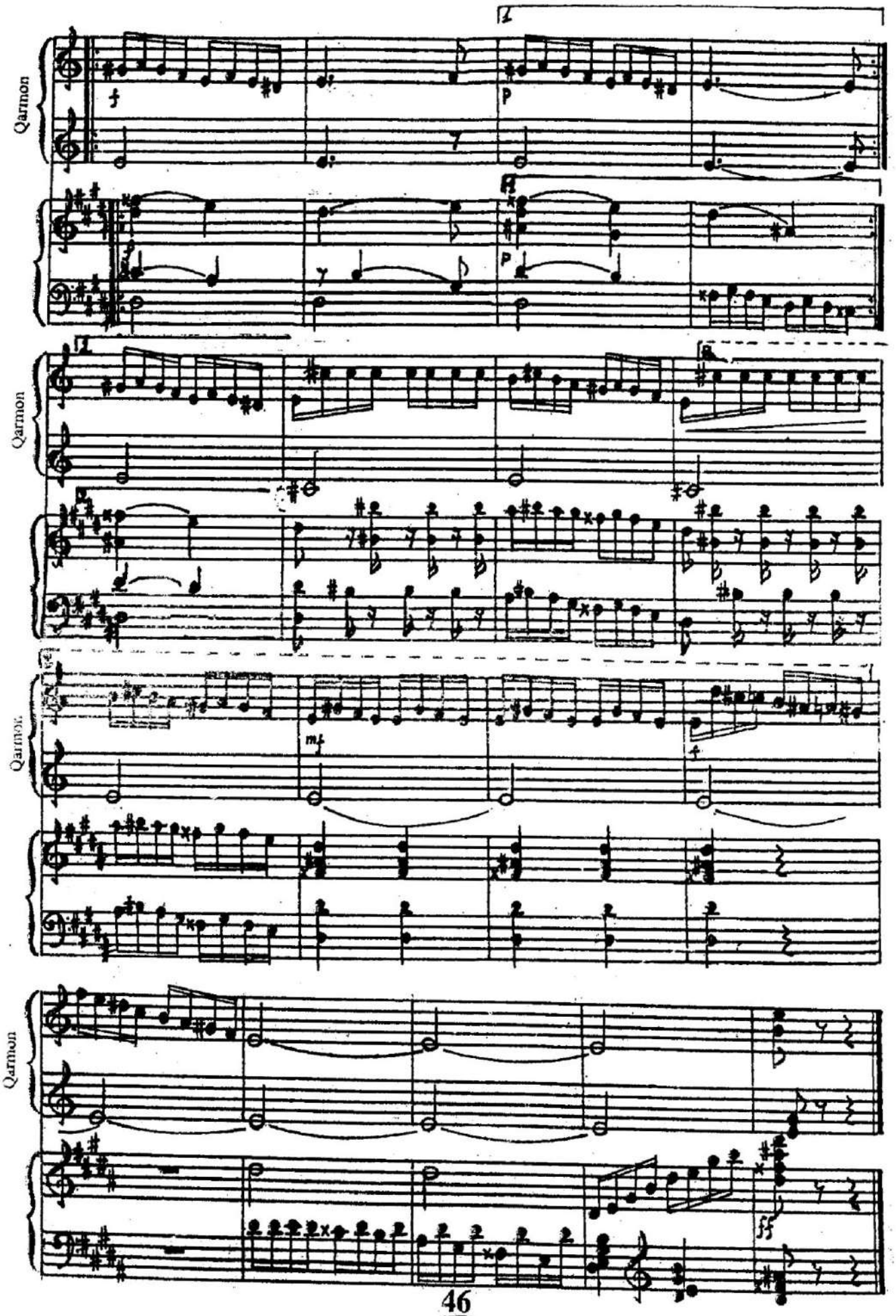
Qarmon
Qarmon
Qarmon
Qarmon

Sənsiz

Ü. Hacıbəyov

Allegro-Moderato

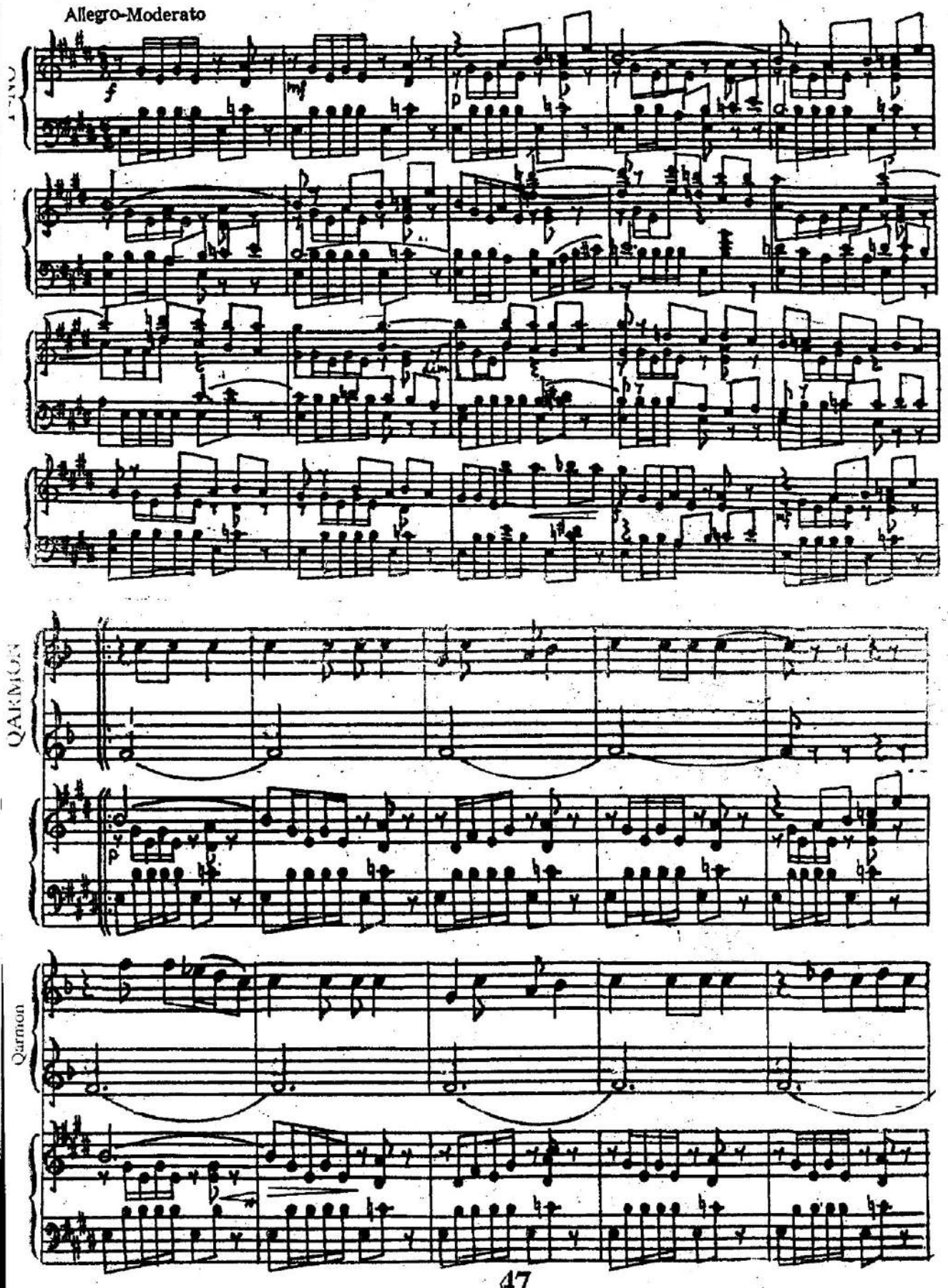

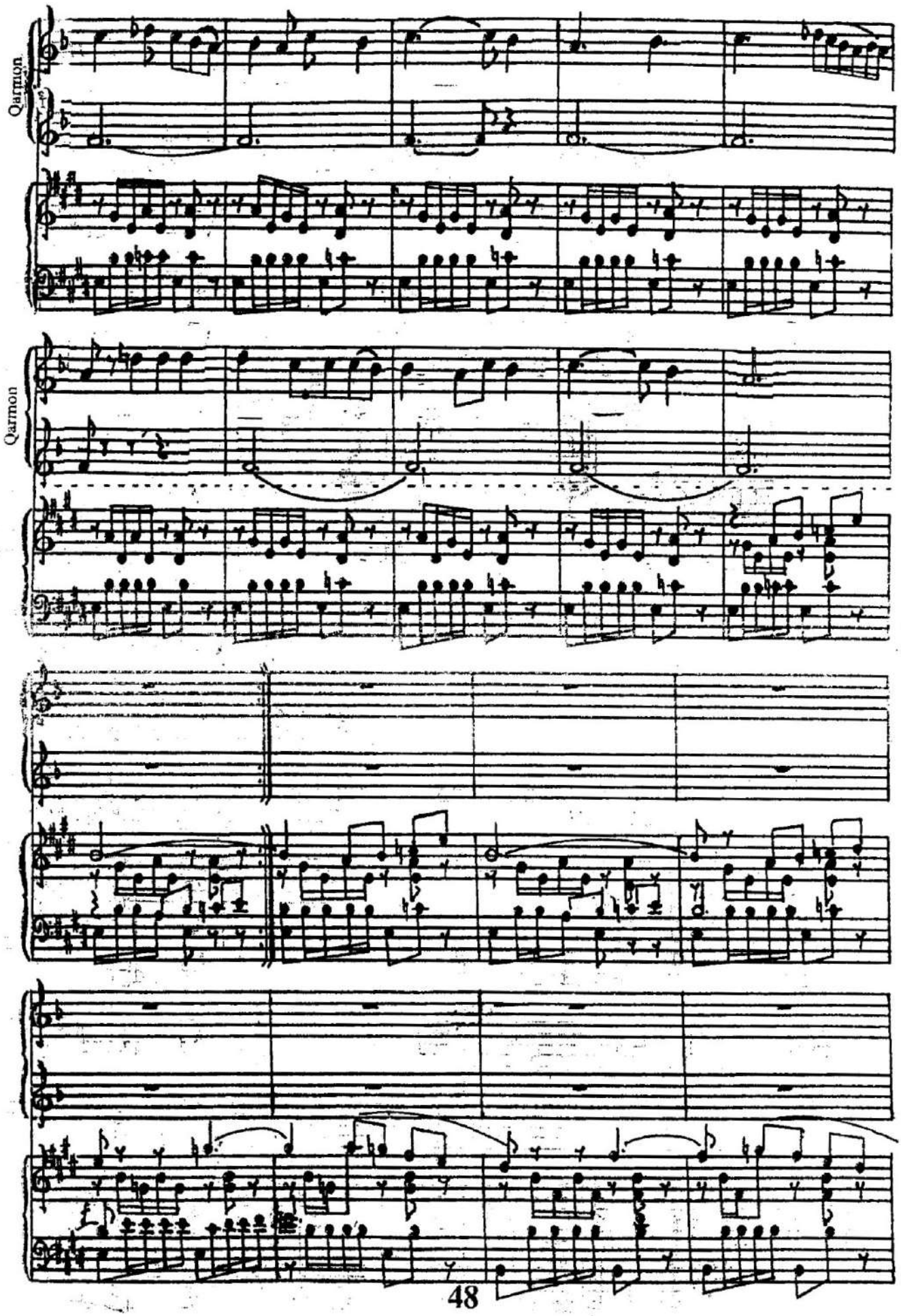
Qarmon
Qarmon

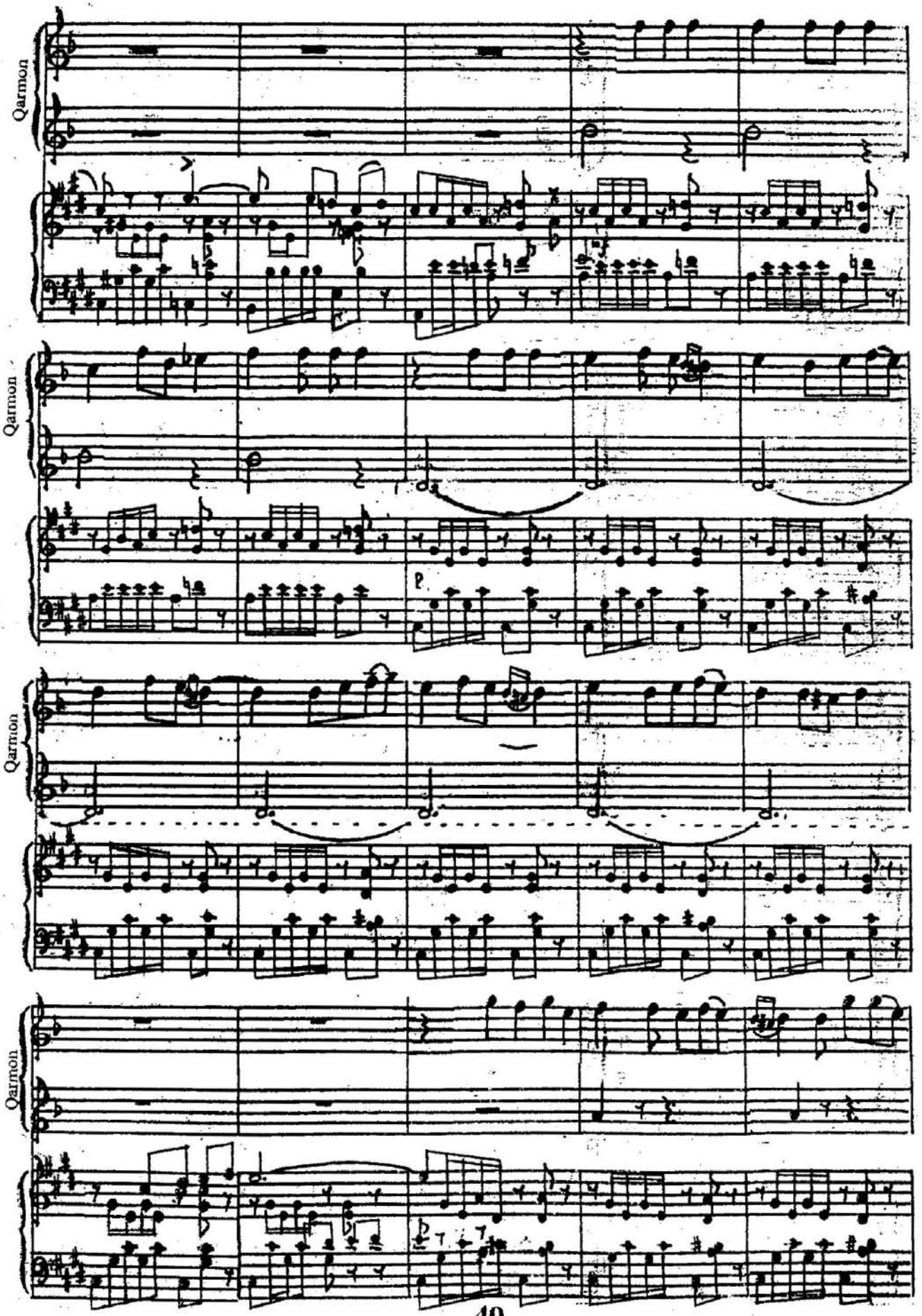
Qarmon
Qarmon
Qarmon
Qarmon

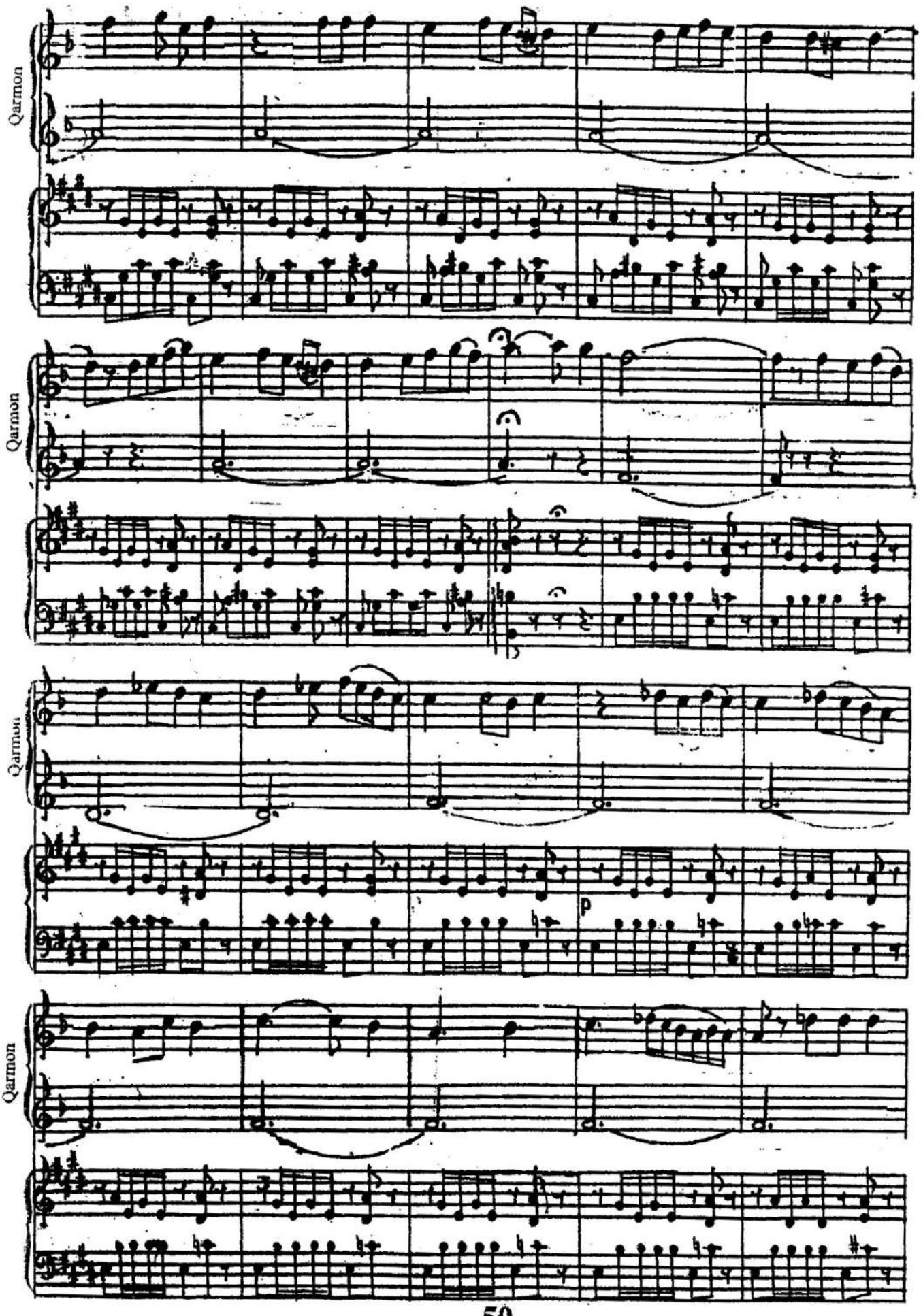
Qarmon
Qarmon
Qarmon
p
Qarmon

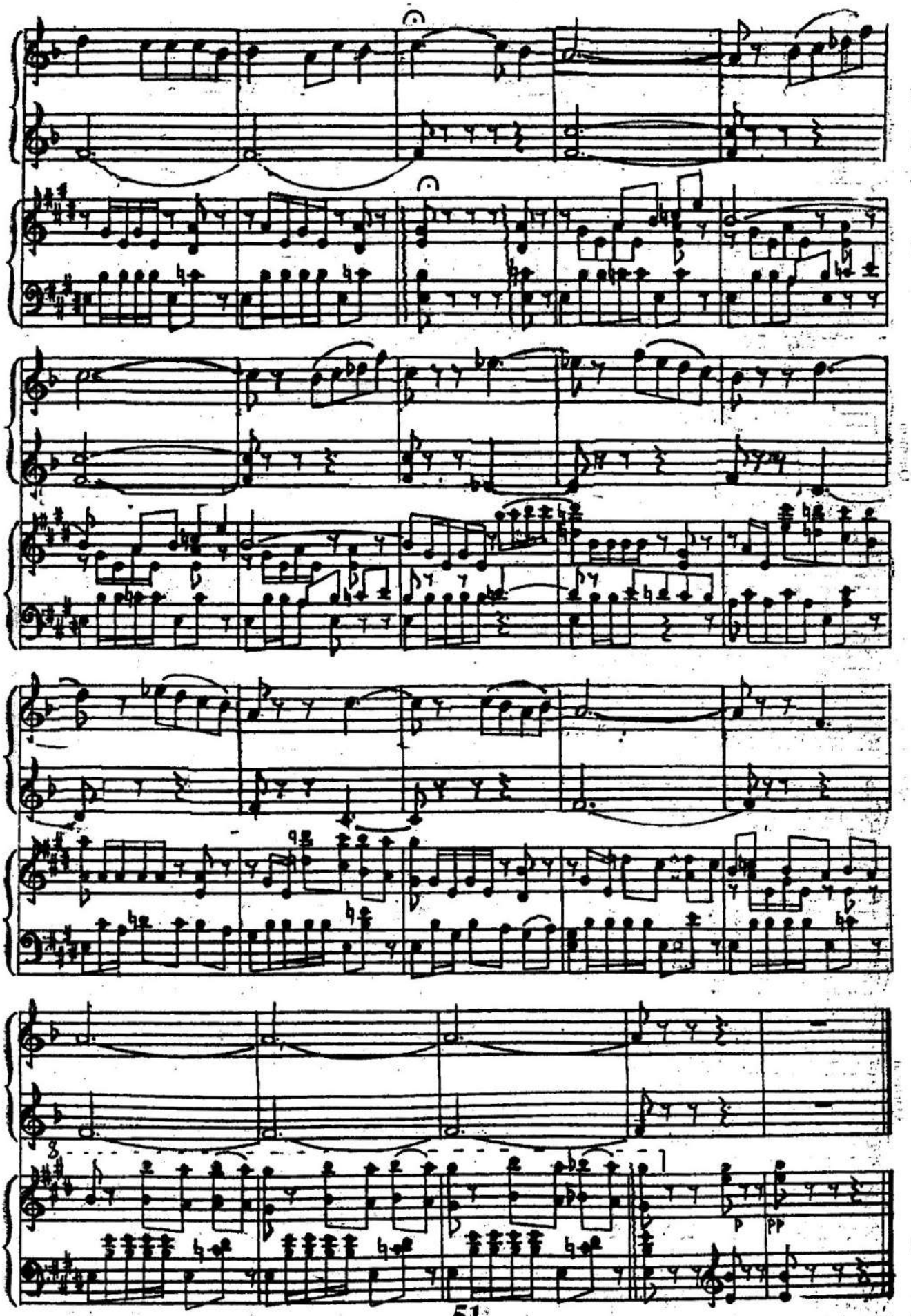
8
p
pp

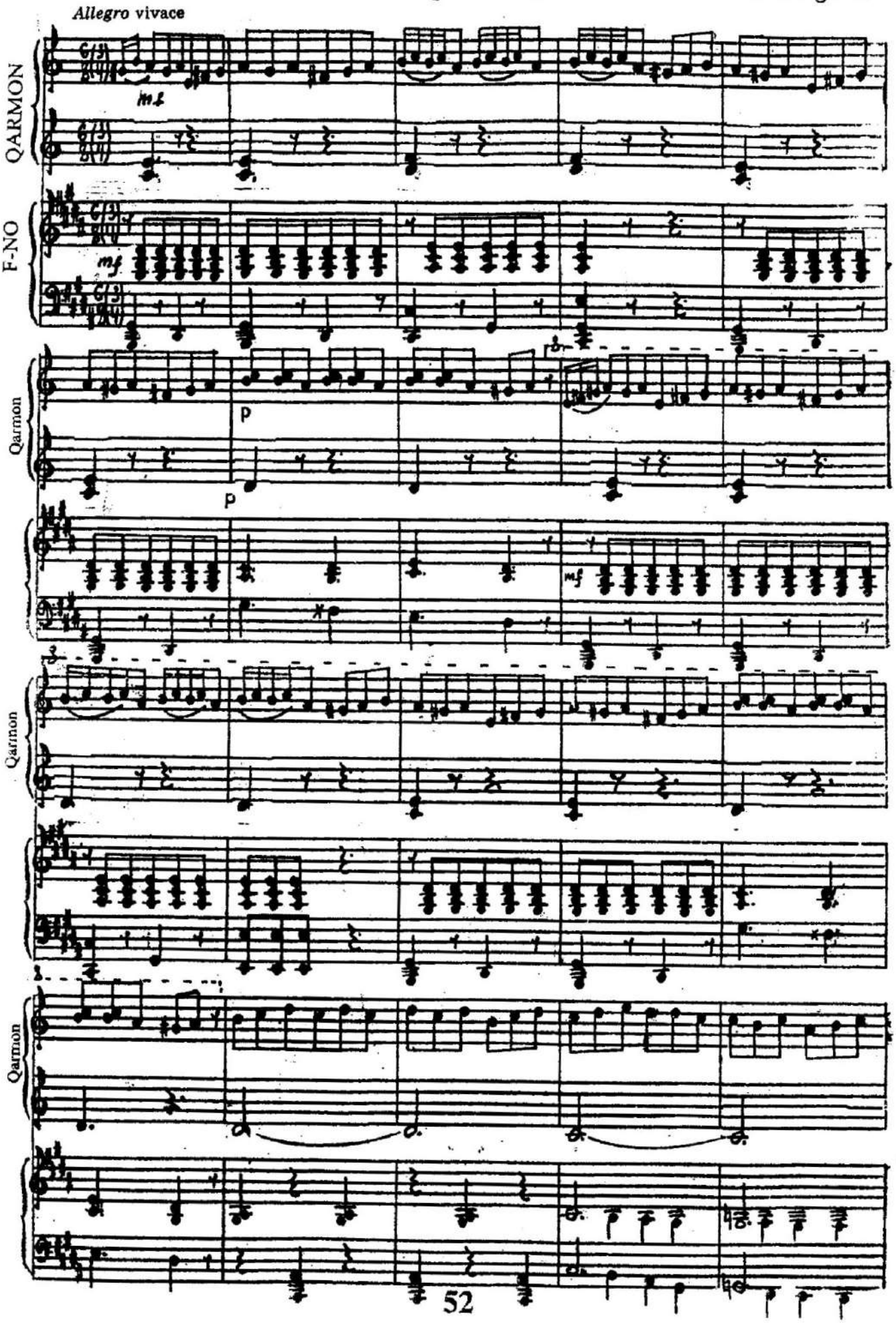
Allegro vivace
QARMON
mf
F-NO
mf
Qarmon
p
p
mf
Qarmon
Qarmon

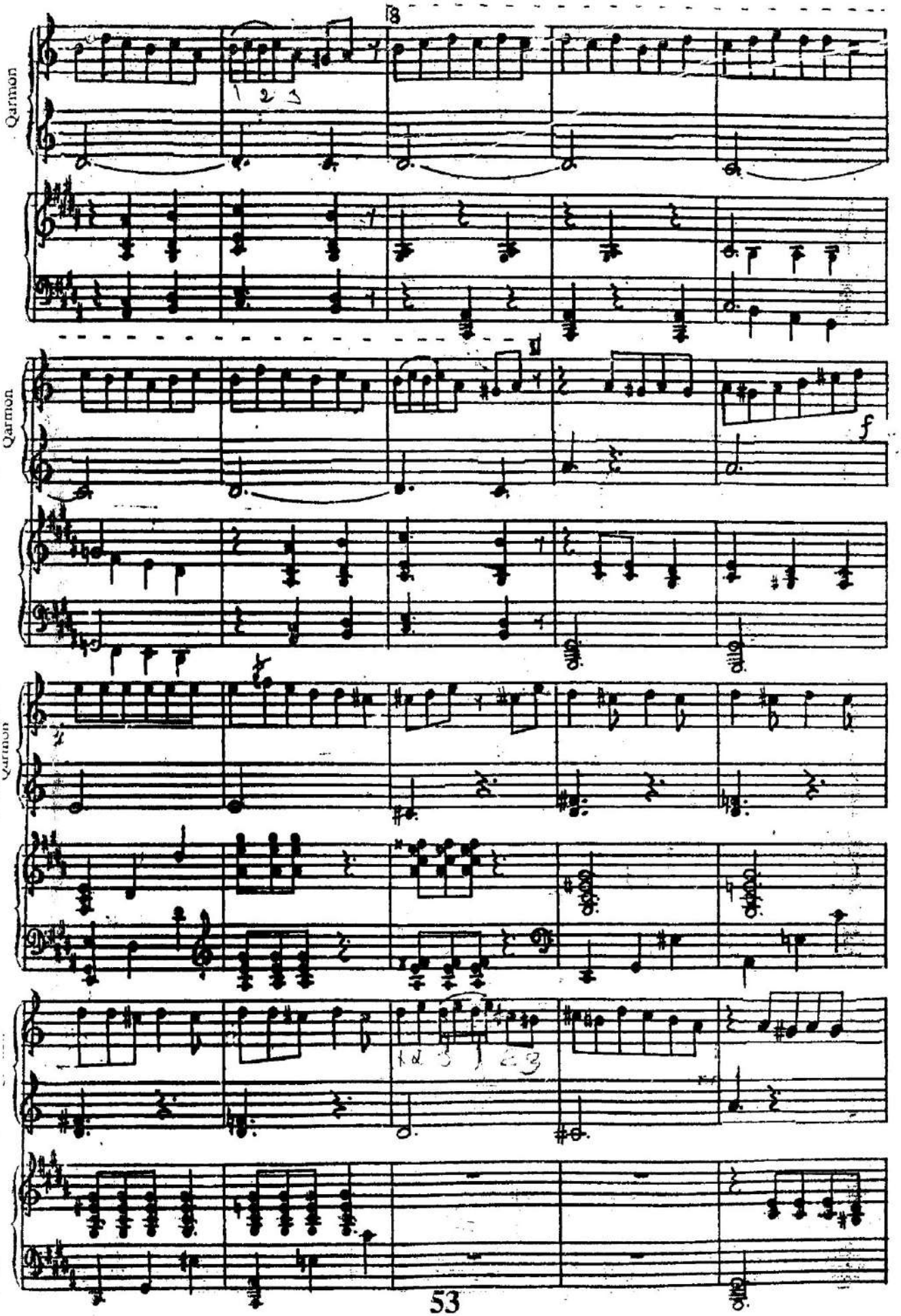
Qarmon
Qarmon
Qarmon
f

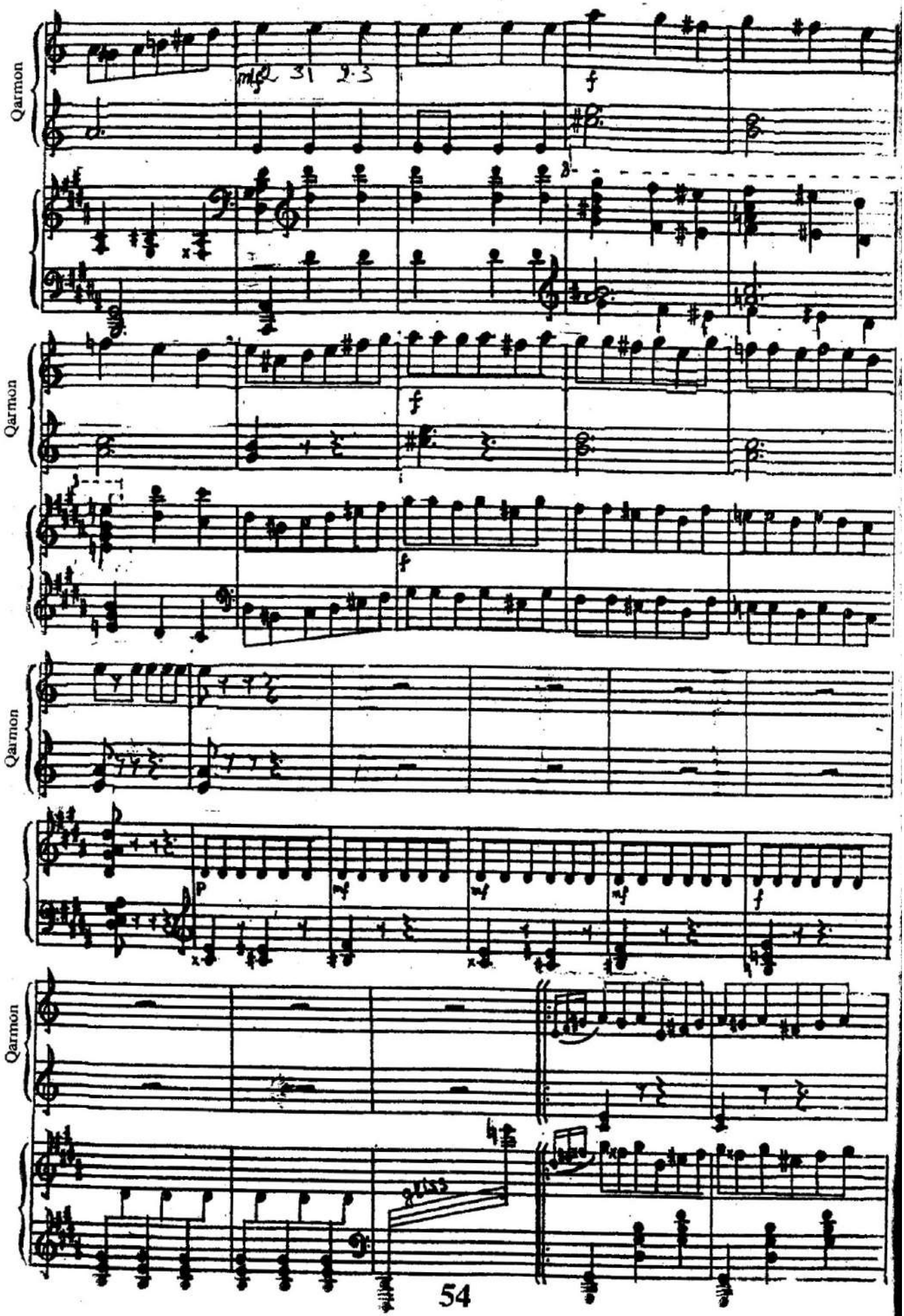
Qarmon
Qarmon
Qarmon
Qarmon

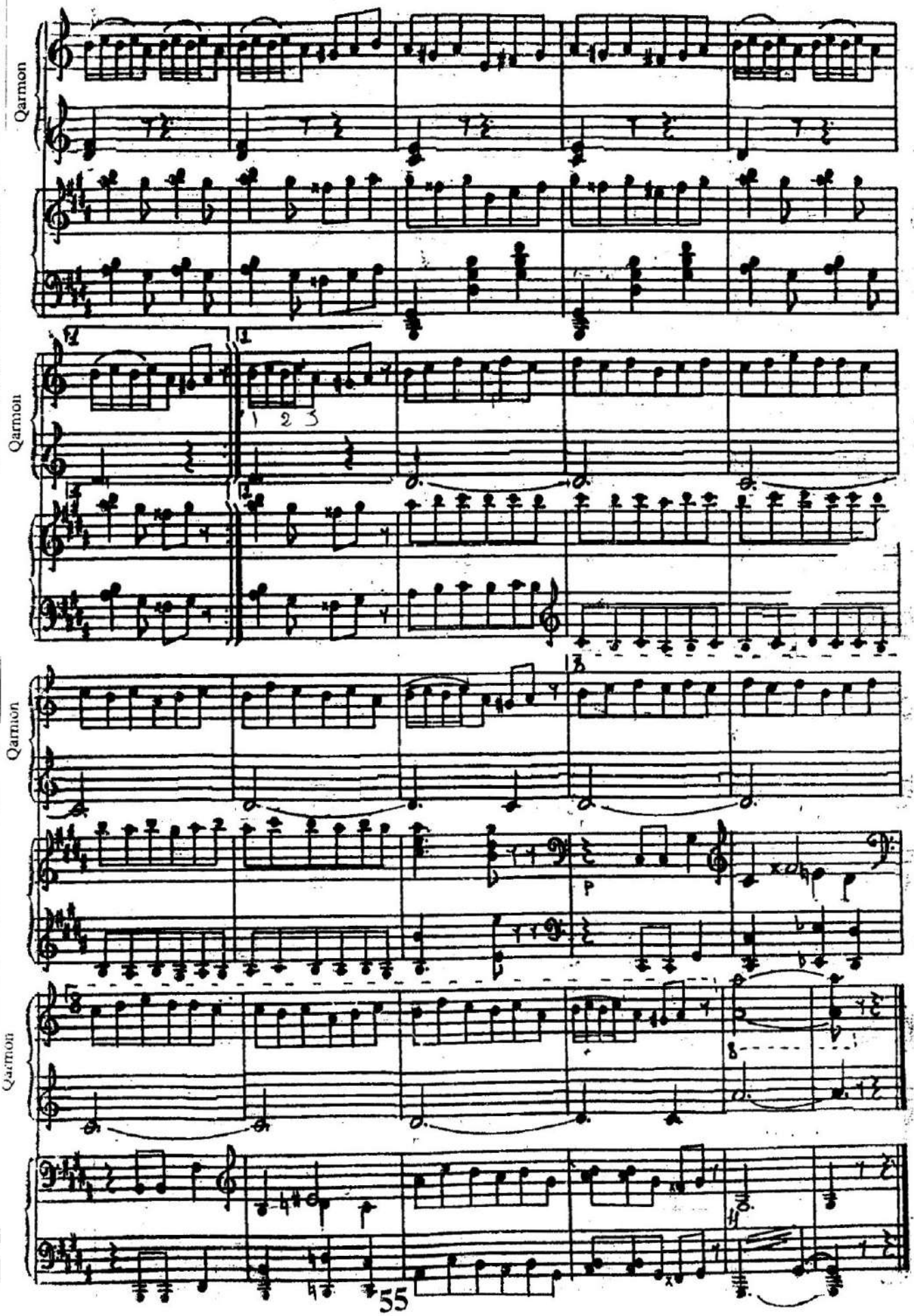
Qarmon
Qarmon
Qarmon
Qarmon
1 2 3
P

Tarantella

S. Ələsgərov

Allegro con fuoco

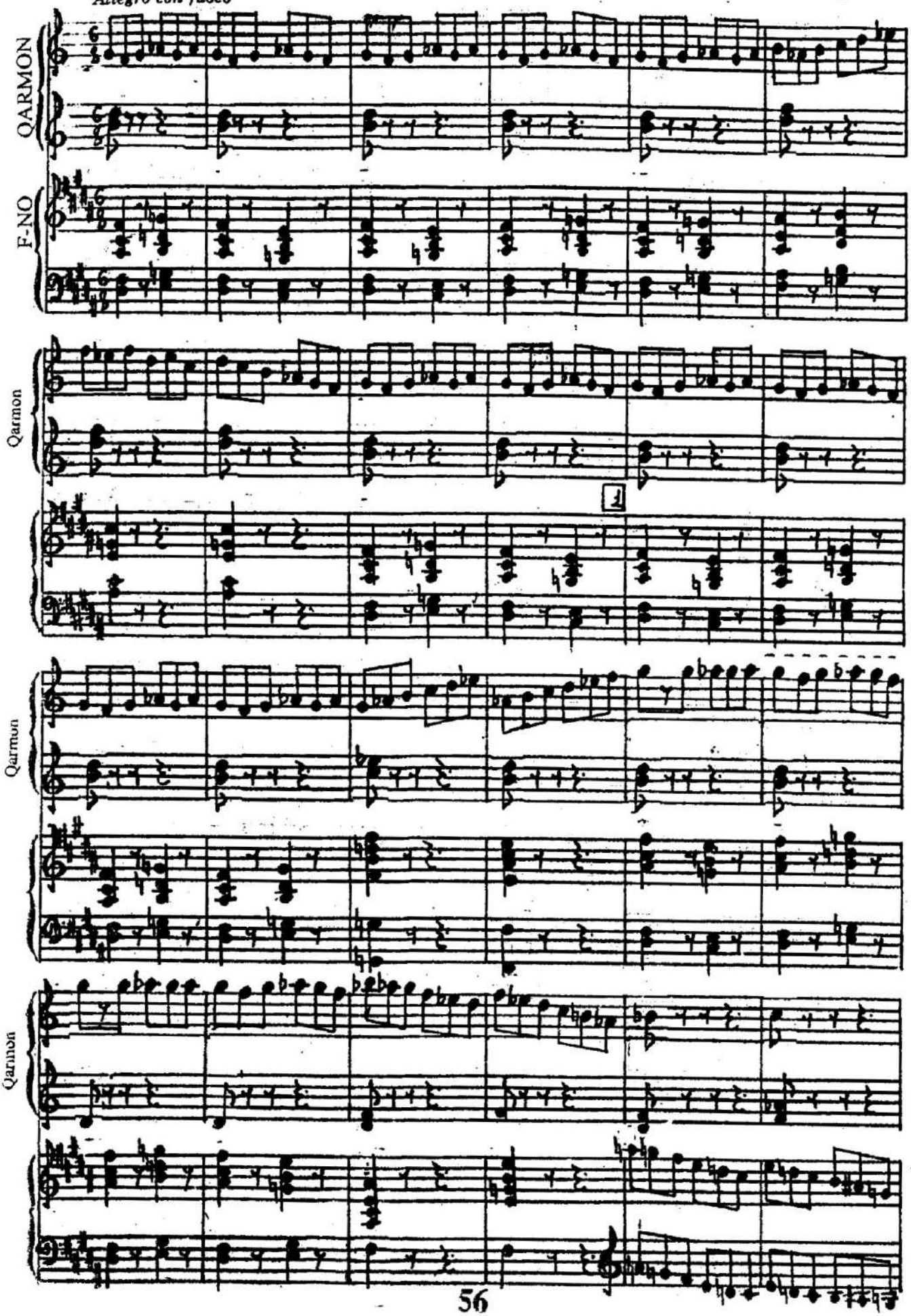

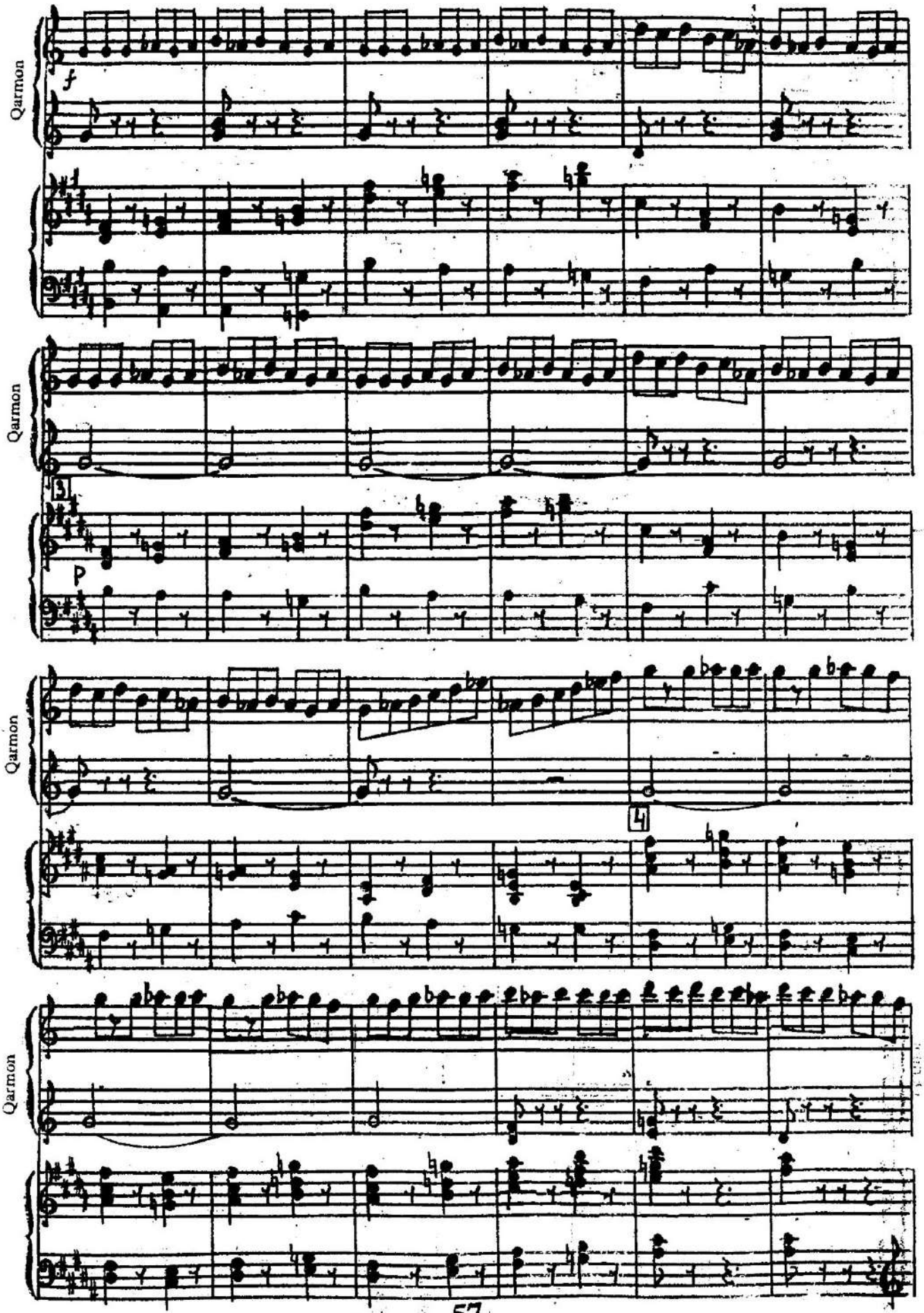
Qarmon
f
Qarmon
3
P
Qarmon
4
Qarmon

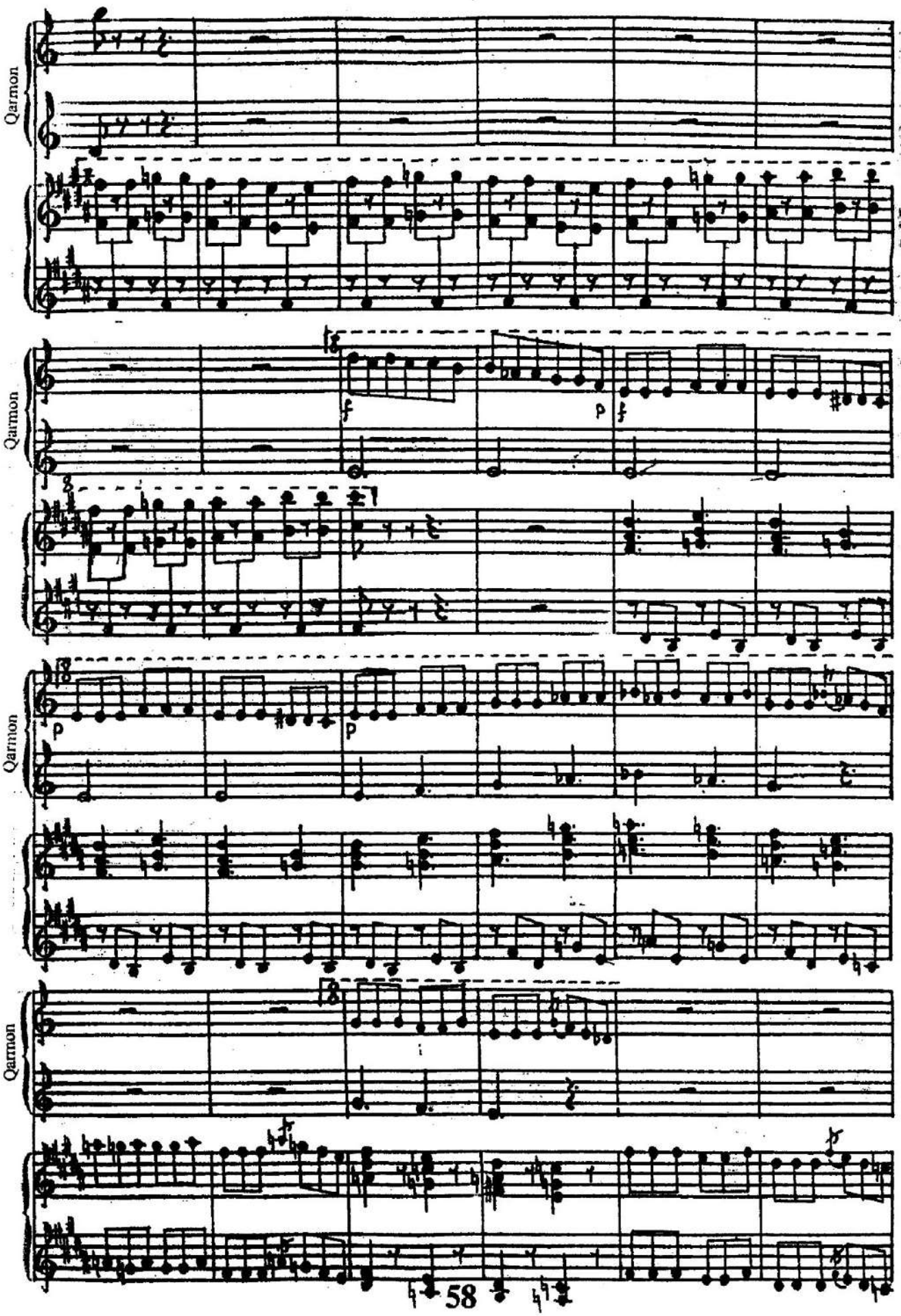
Qarmon
Qarmon
Qarmon
Qarmon

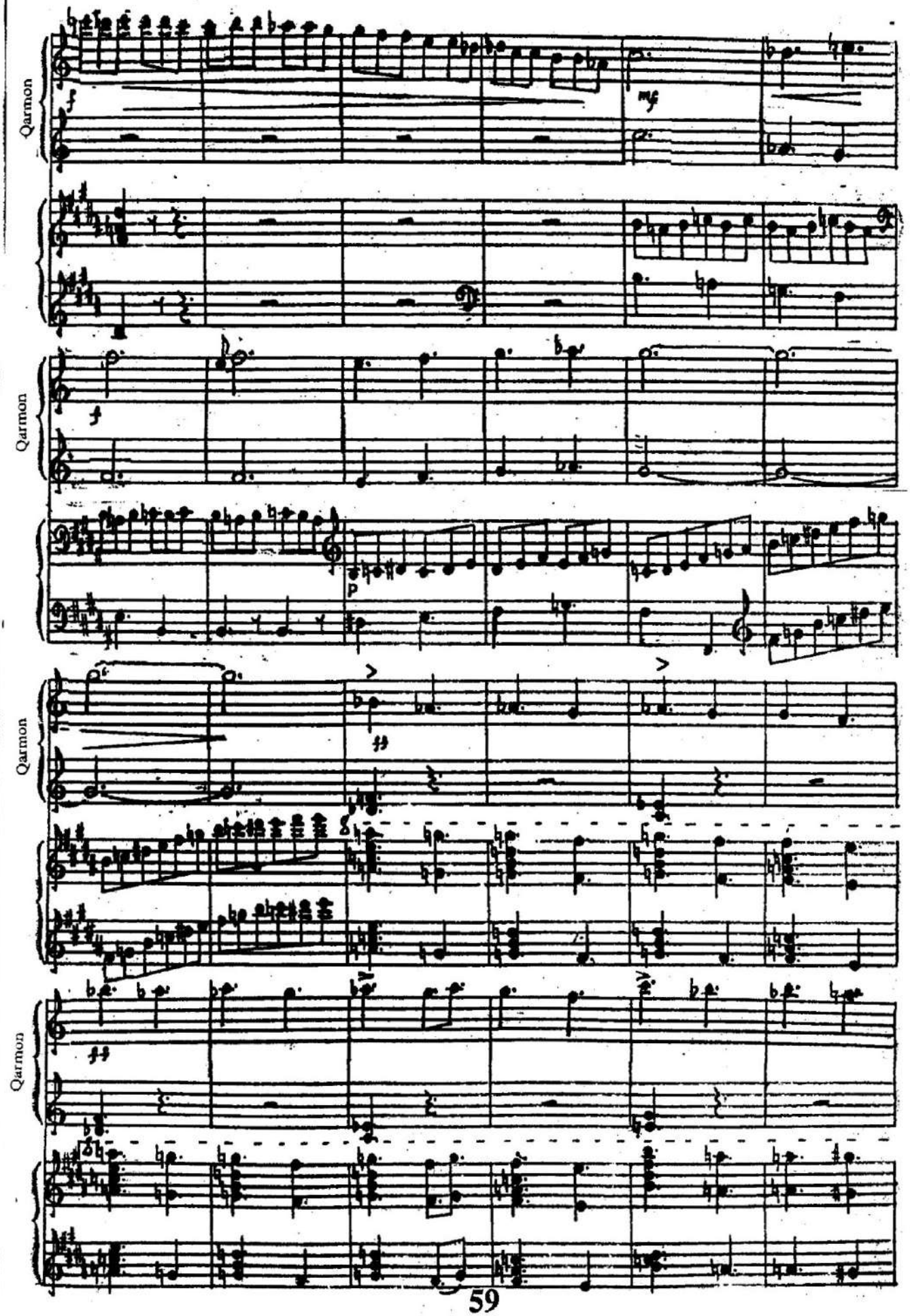
Qarmon
Qarmon
Qarmon
Qarmon

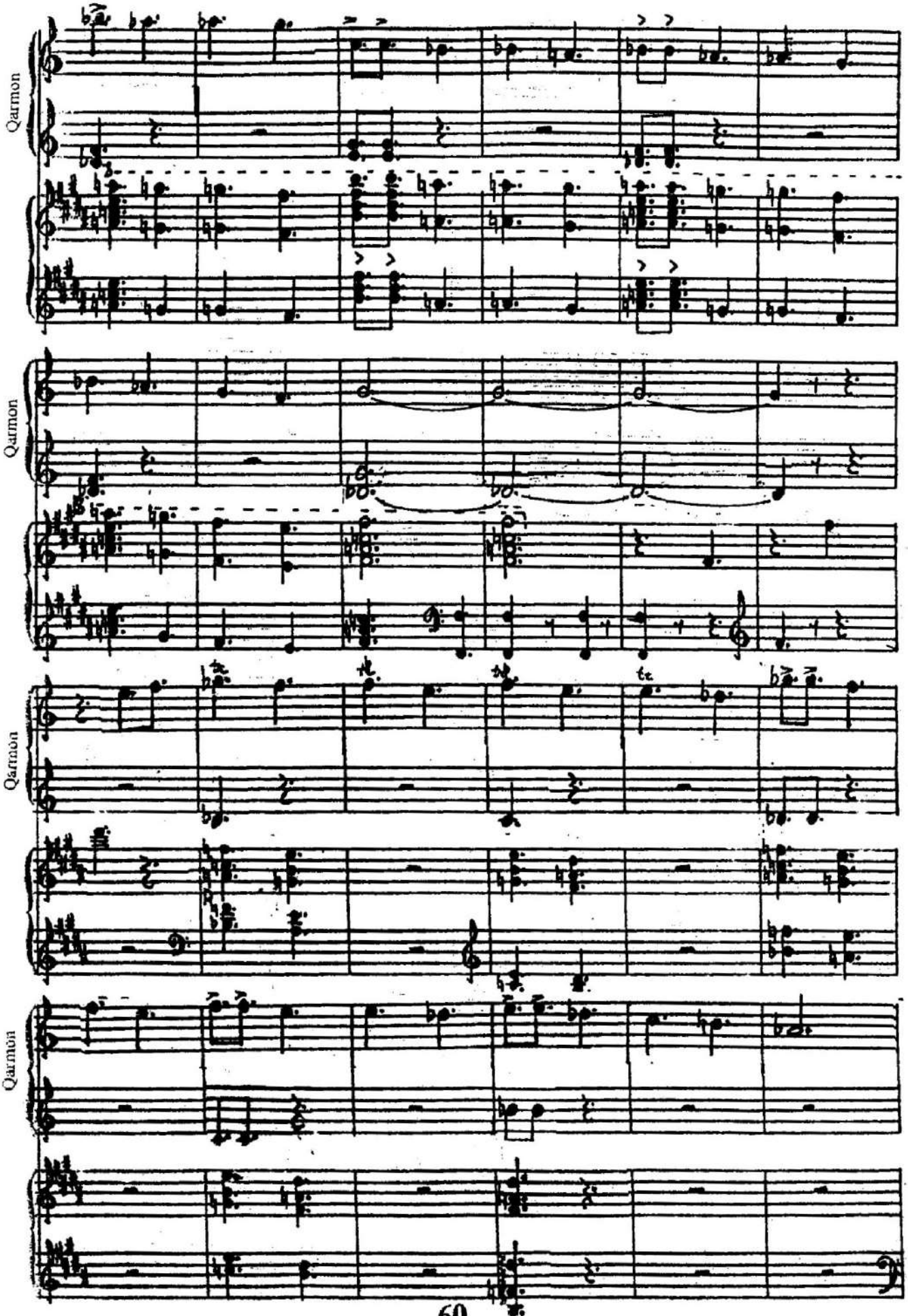
Qarmon
Qarmon
Qarmon
Qarmon

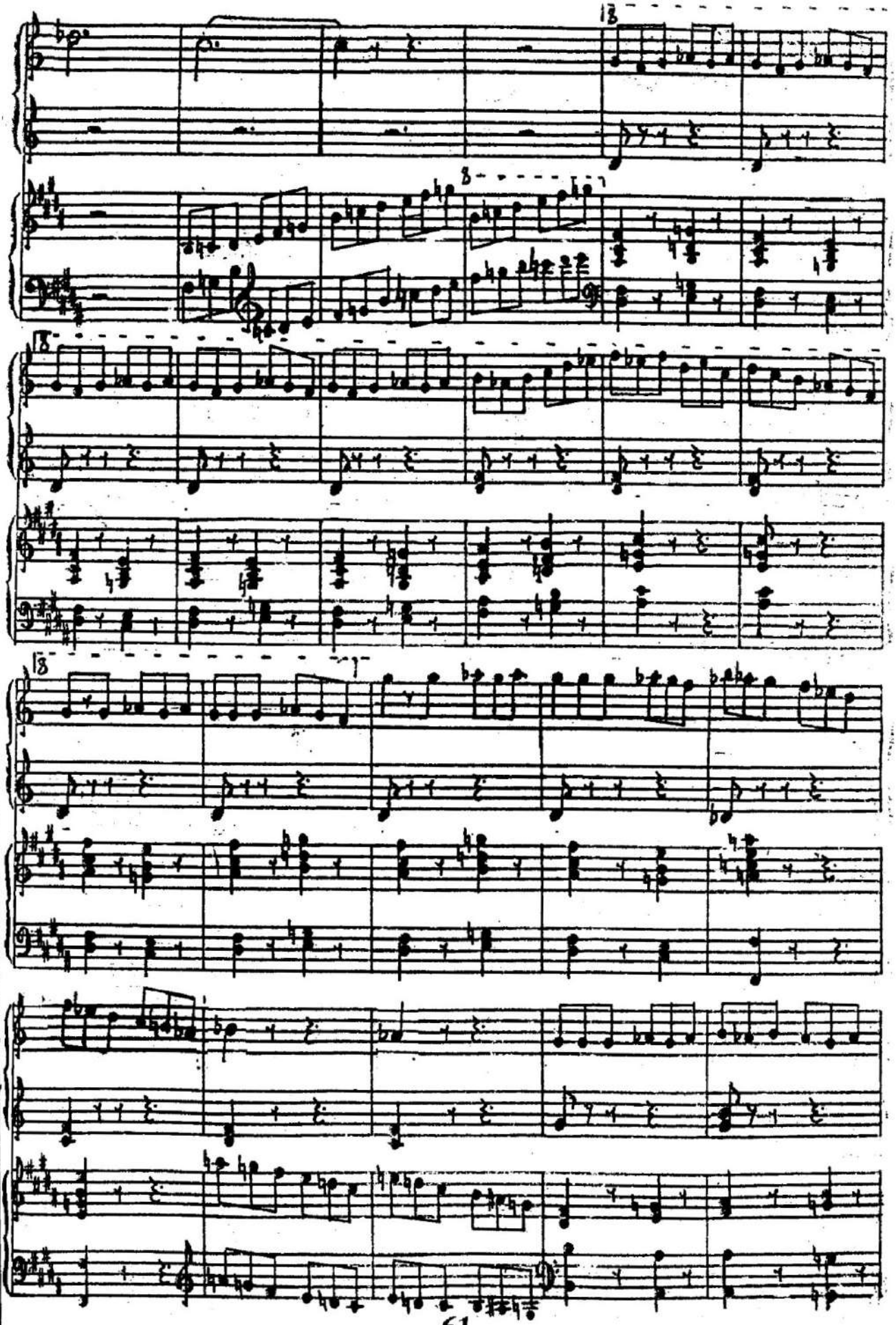

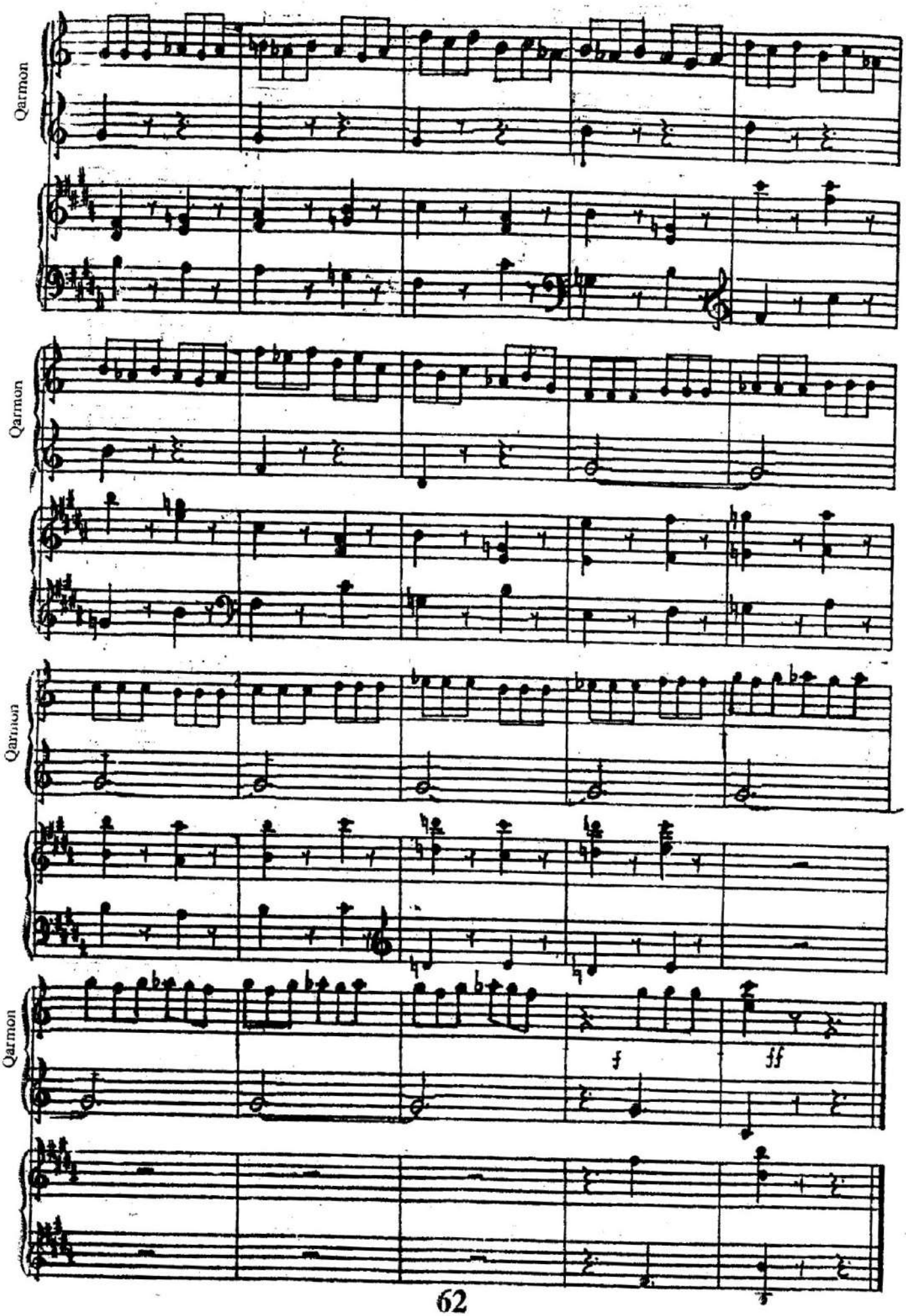
Qarmon
Qarmon
Qarmon
Qarmon
f
ff

Sevinc mahnısı

T. Quliyev

Moderato

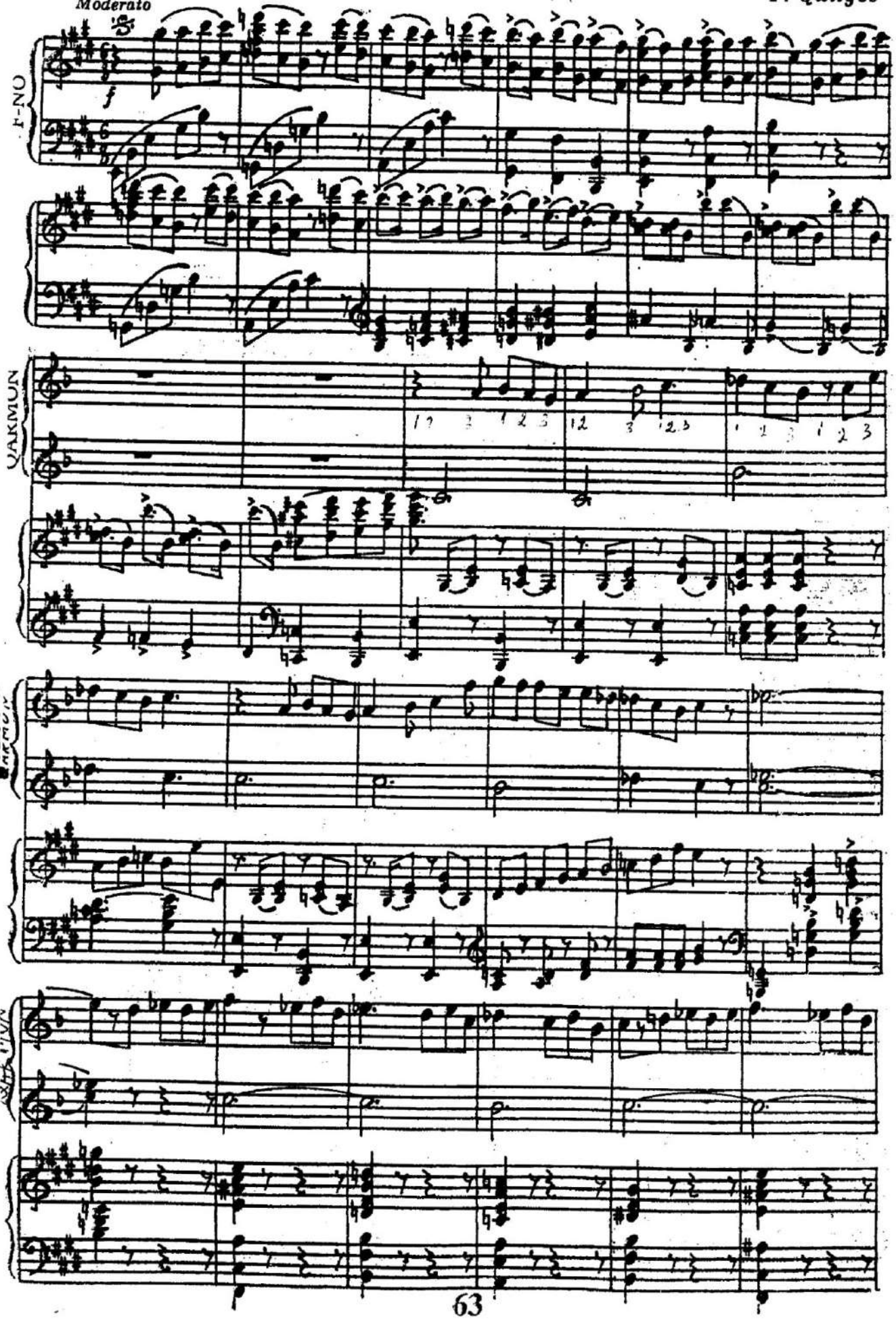

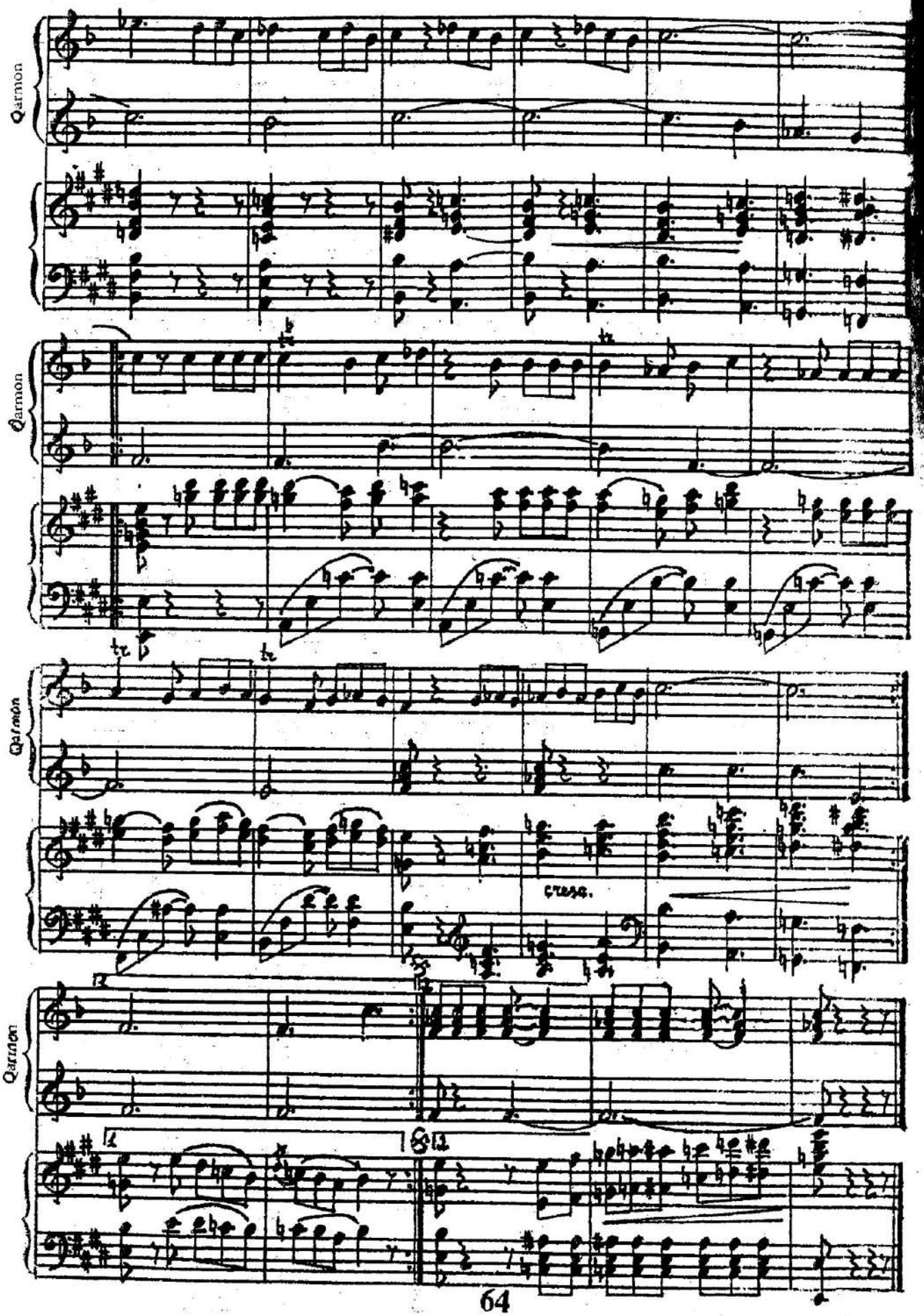
Qarmon
Qarmon
Qarmon
Qarmon

İlk bahar

T. Quliyev

Moderato

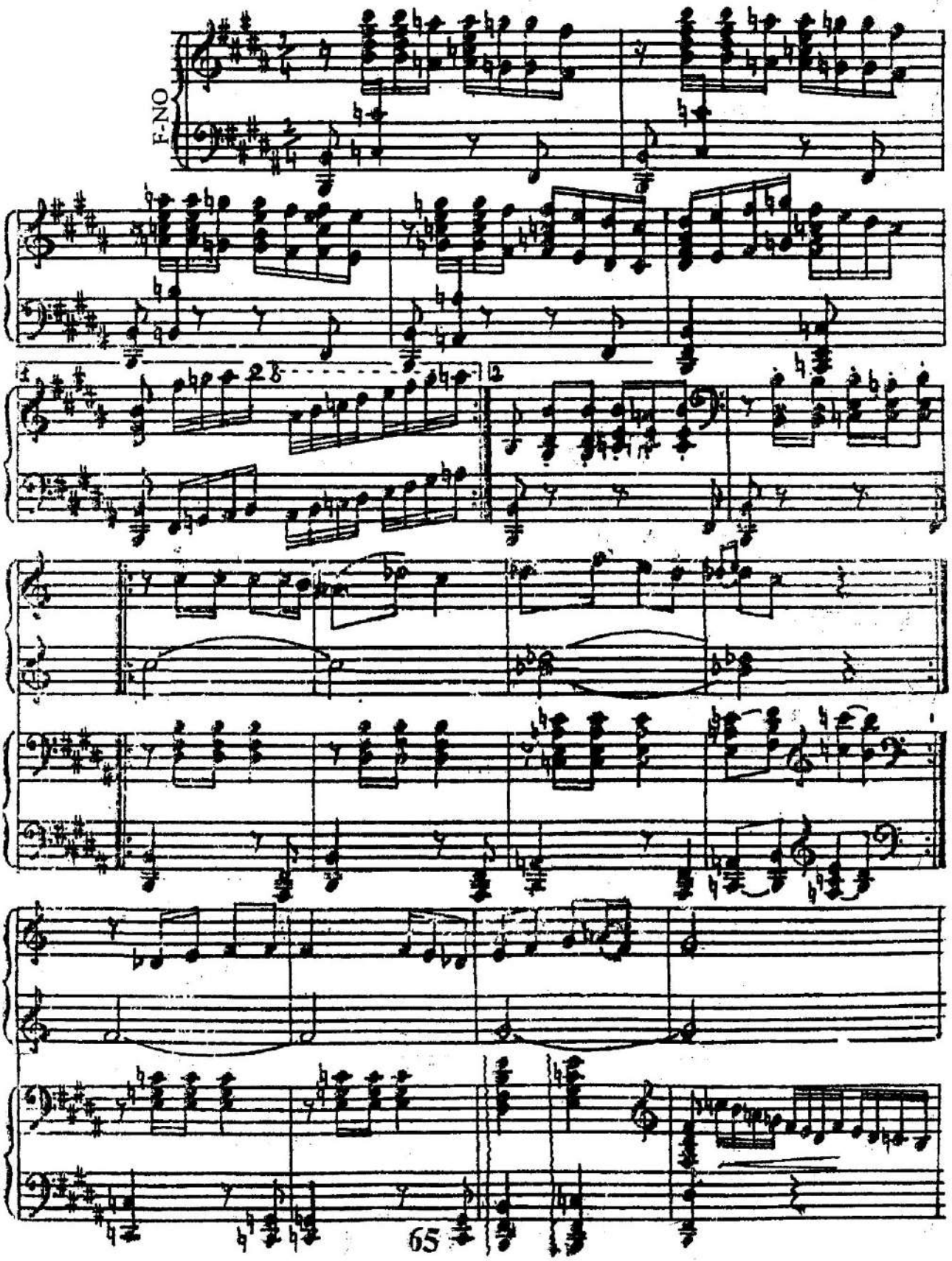

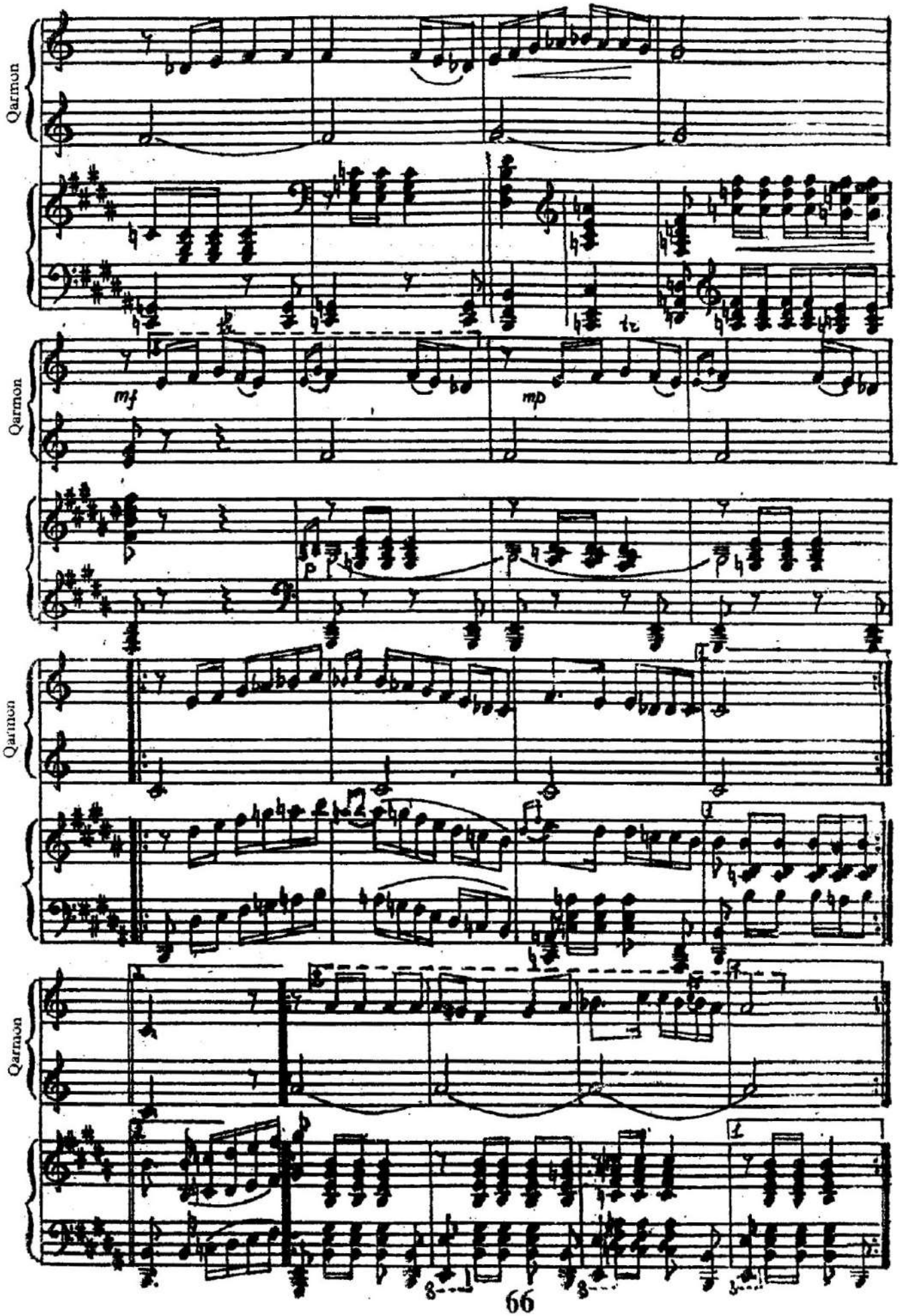
Qarmon
Qarmon
Qarmon
Qarmon
mf
mp
p

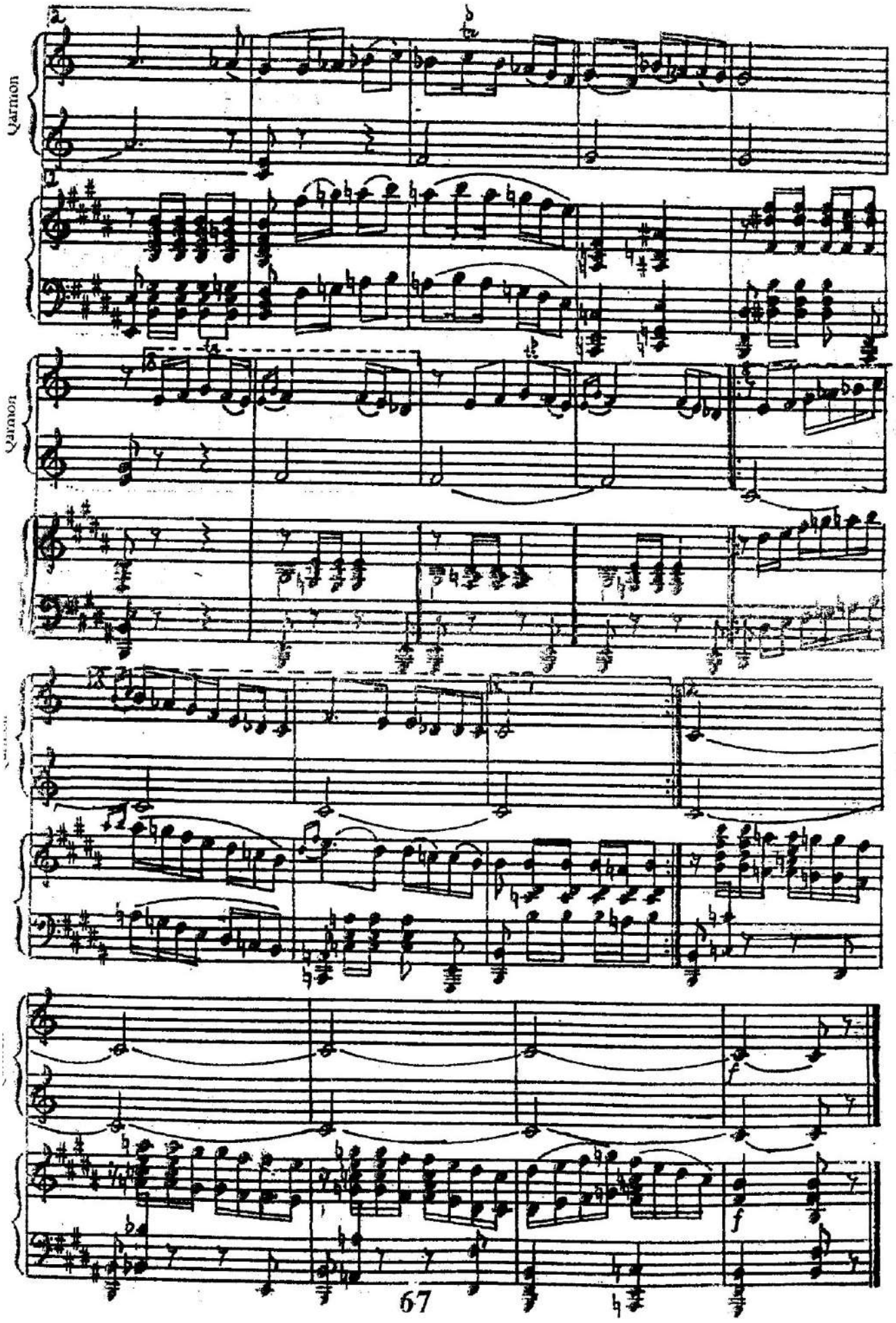
Qarmon
Qarmon
f
f

Qaytağı

T. Quliyev

Allegro con brio

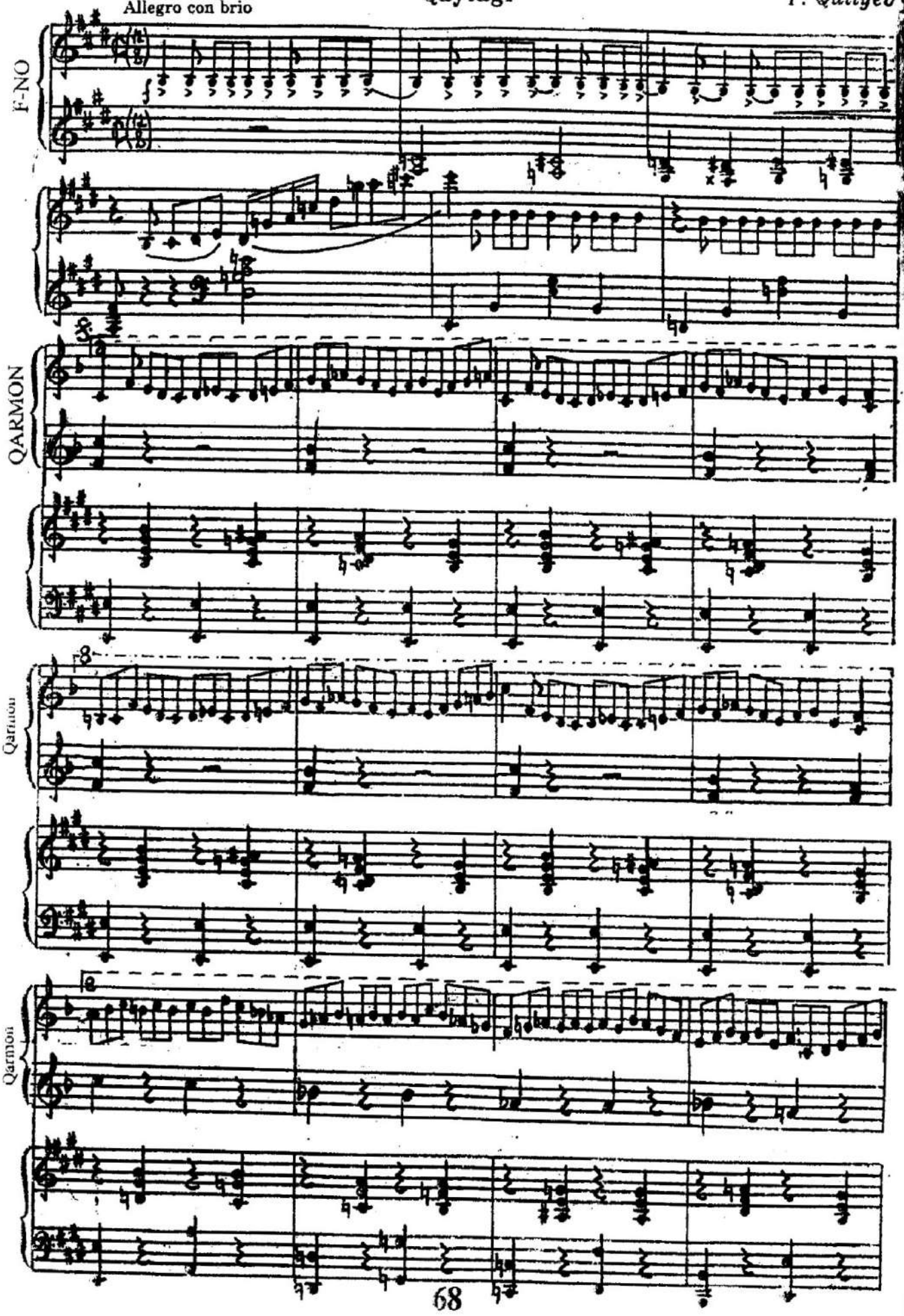

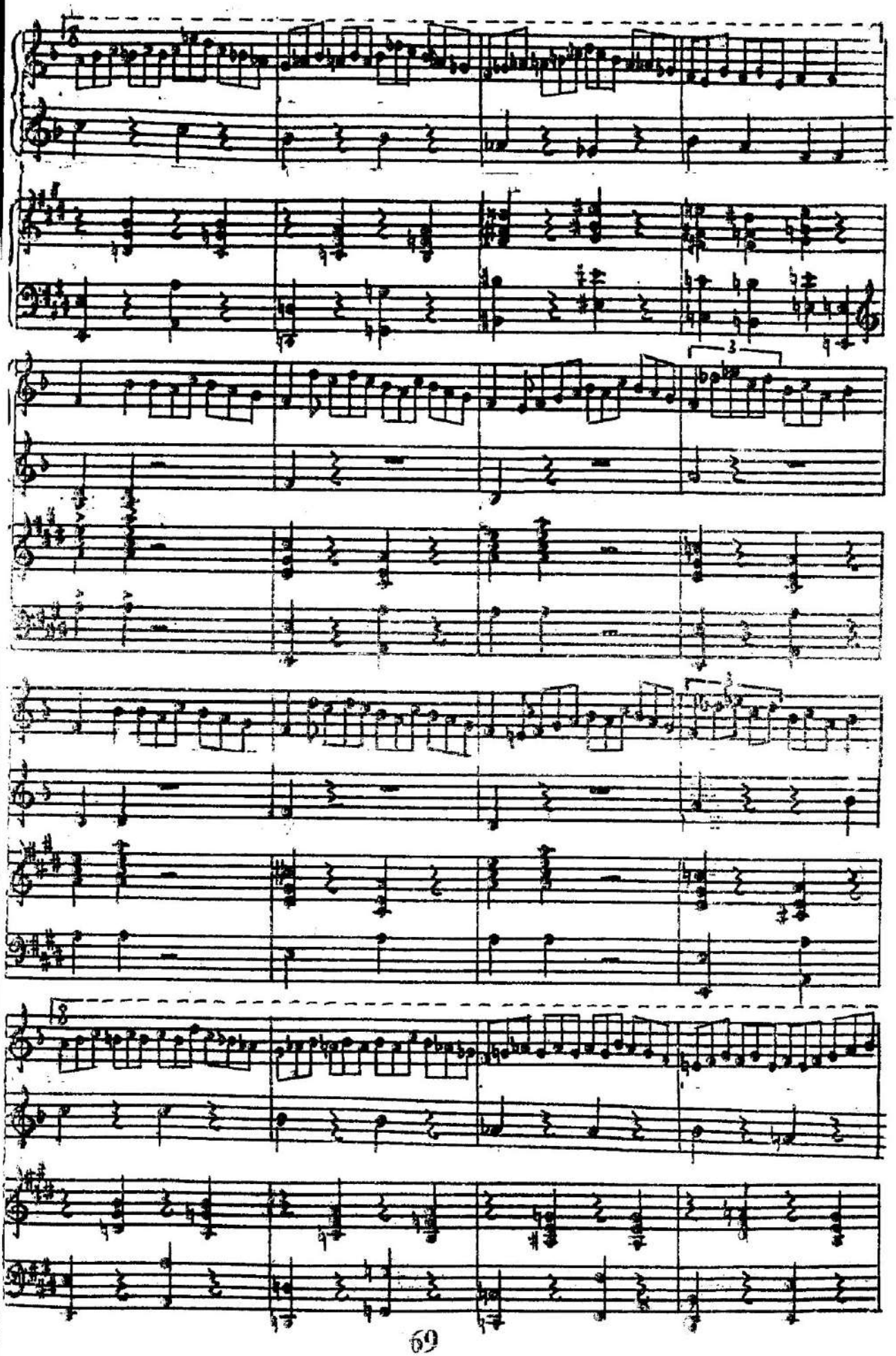

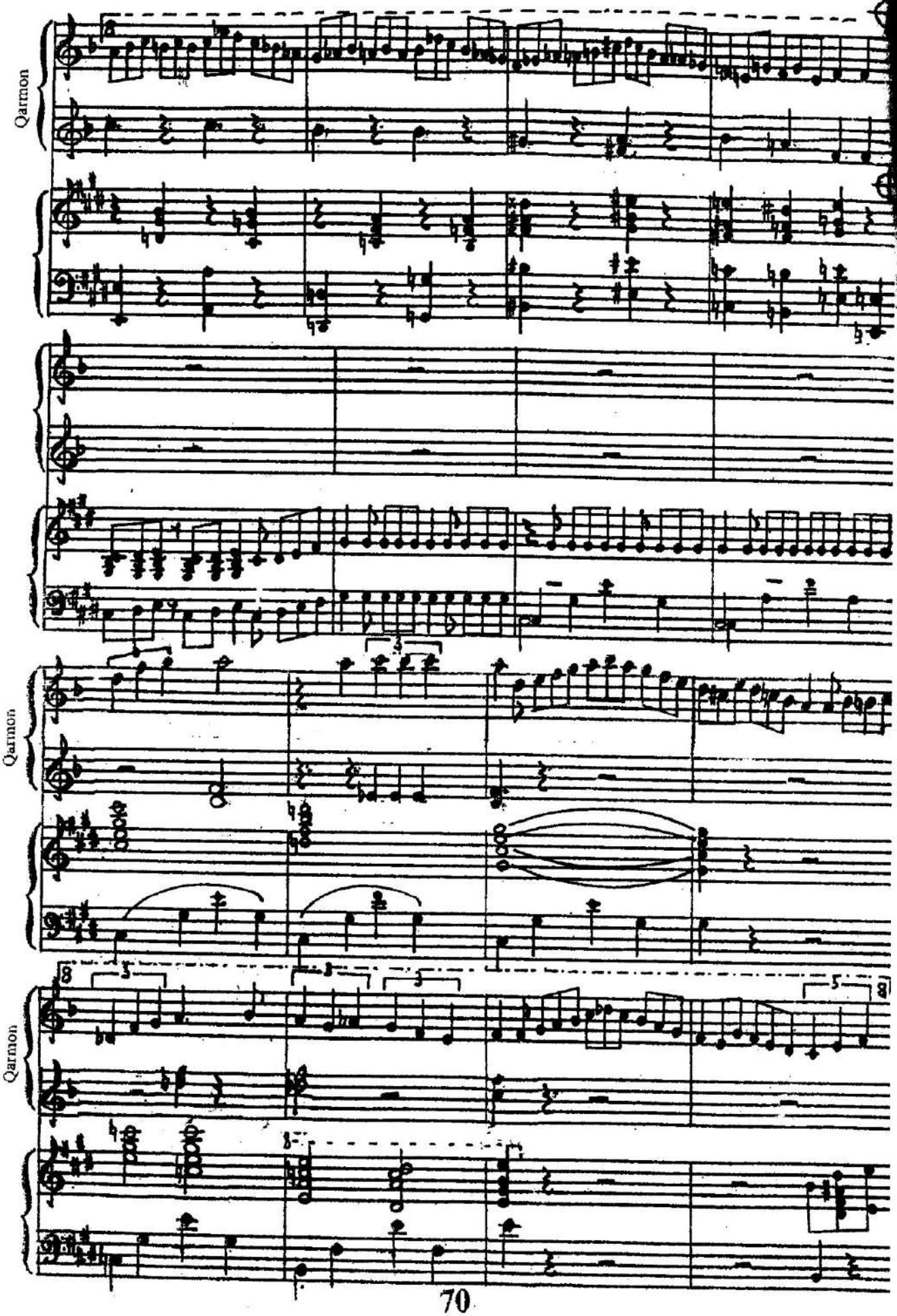
Qarmon
Qarmon
Qarmon

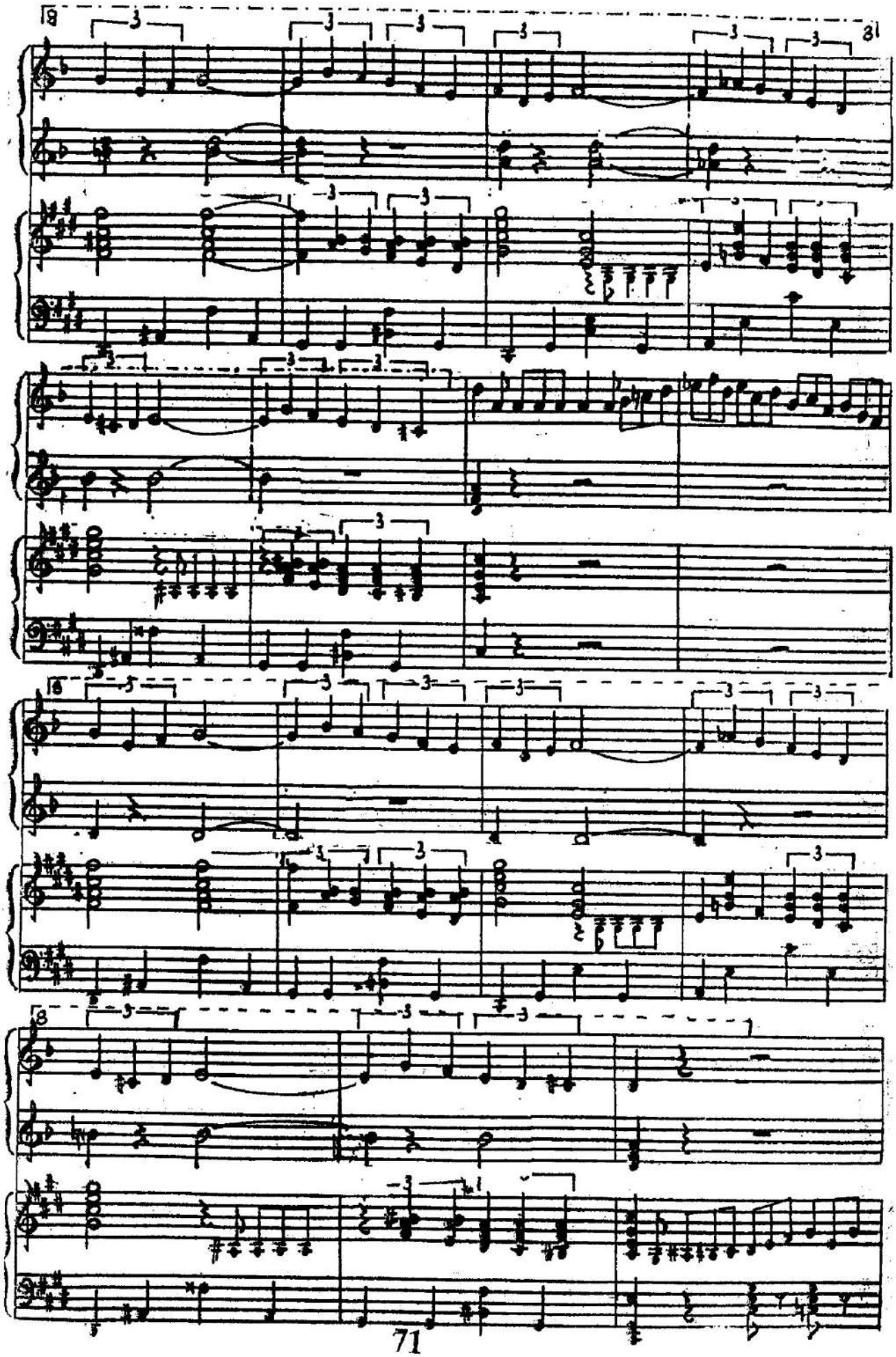

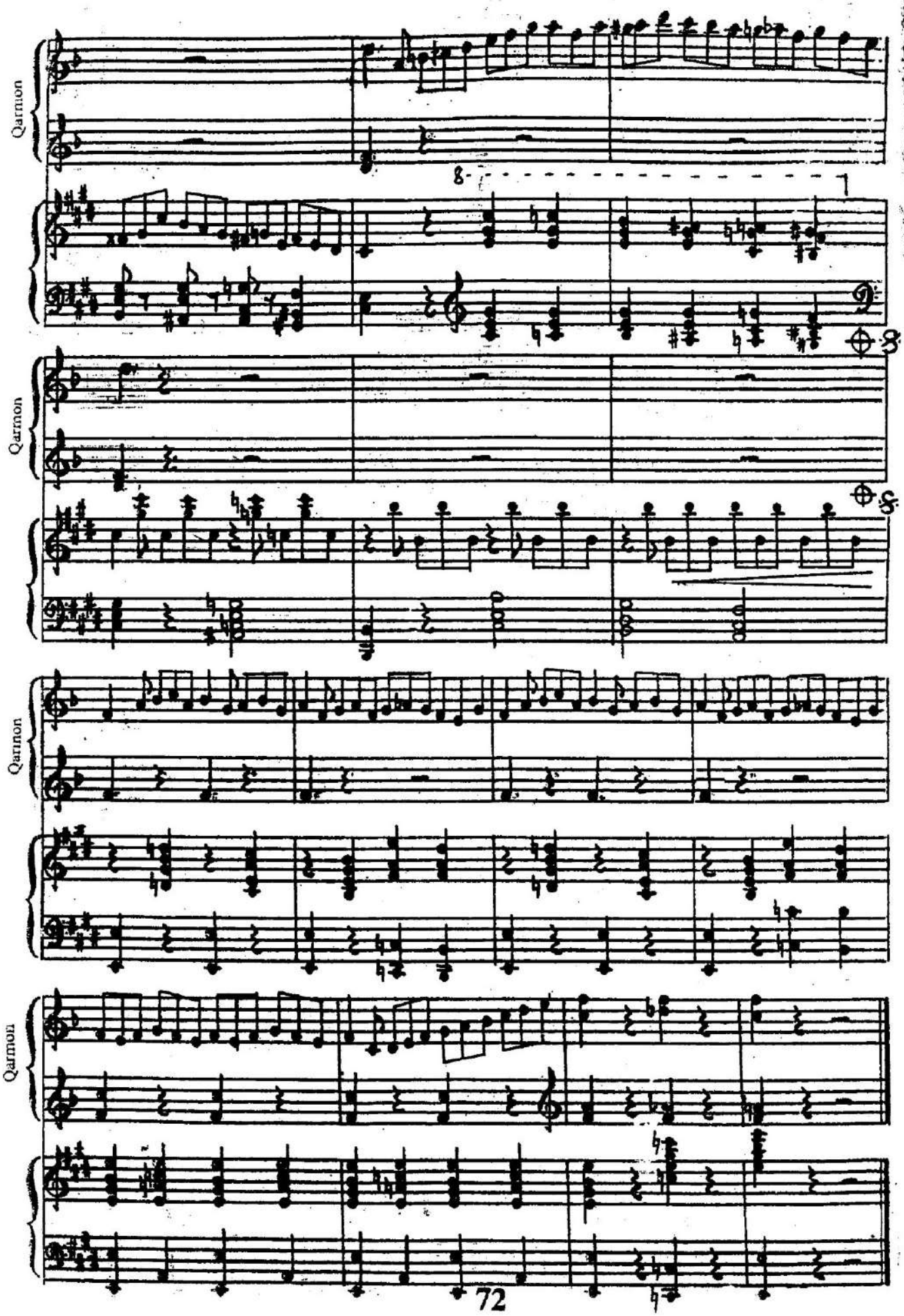
Qarmon
8
1
Qarmon
Qarmon
Qarmon

Allegro

Skertso

A. Babikov

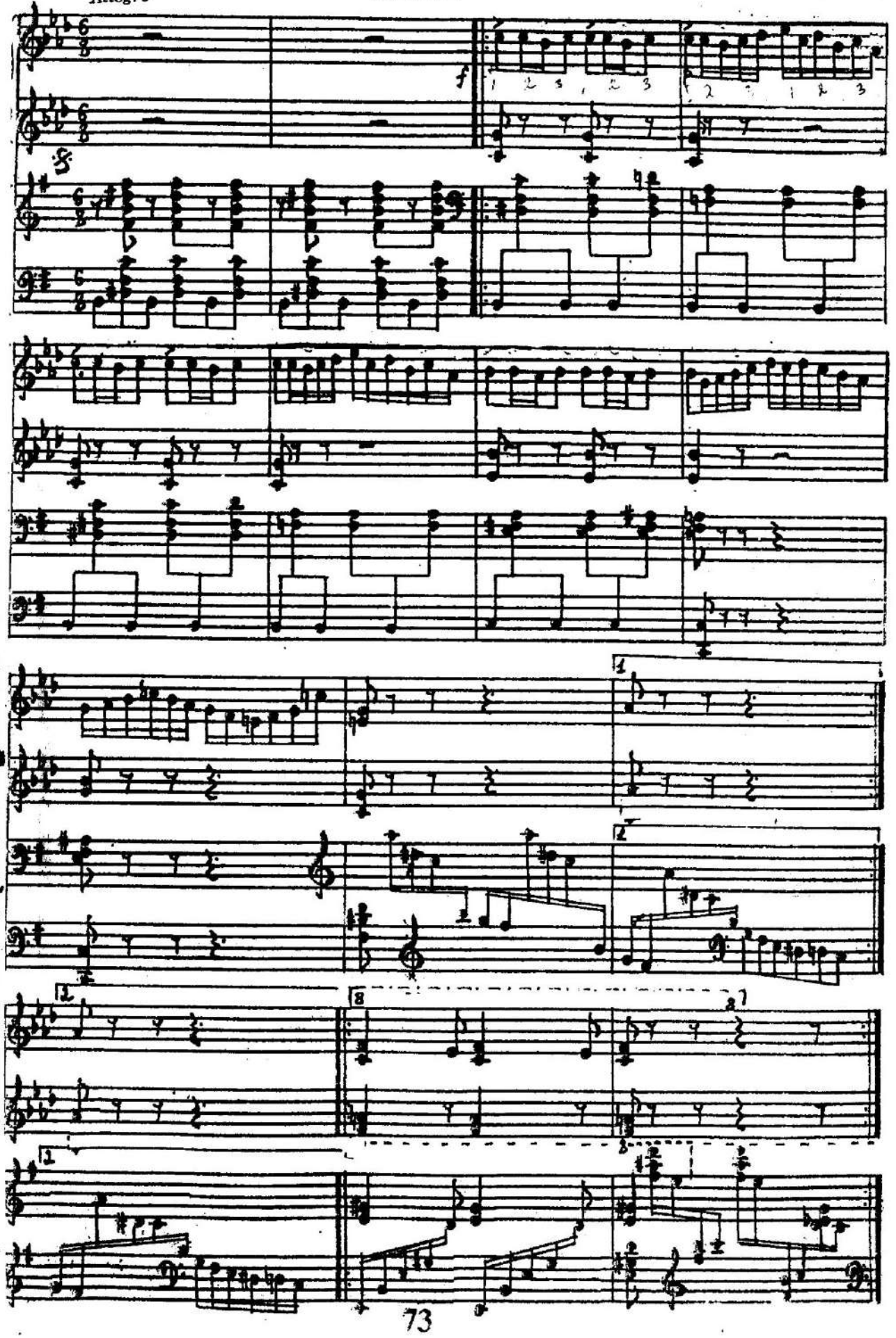

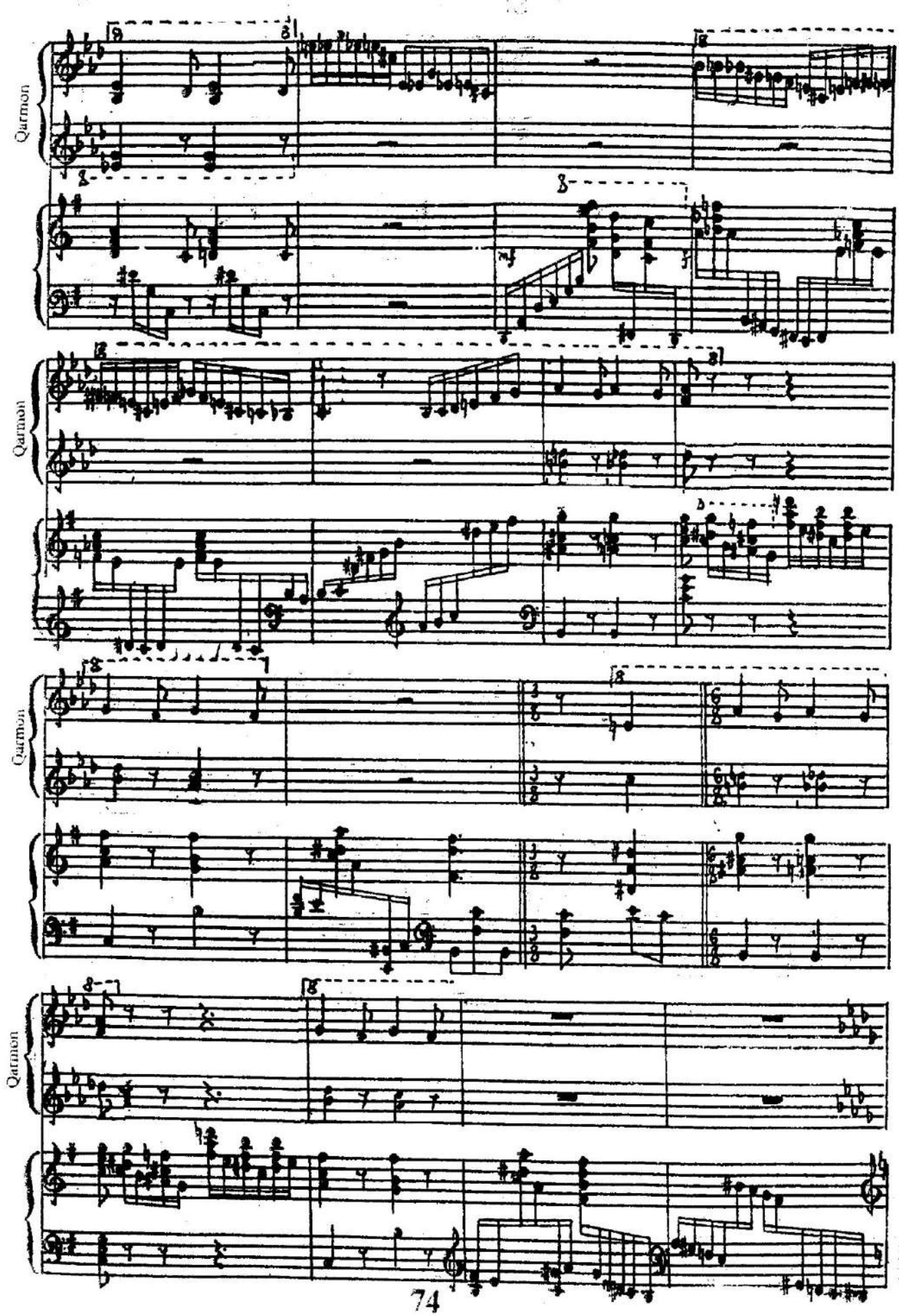
Qarmon
Qarmon
Qarmon
Qarmon

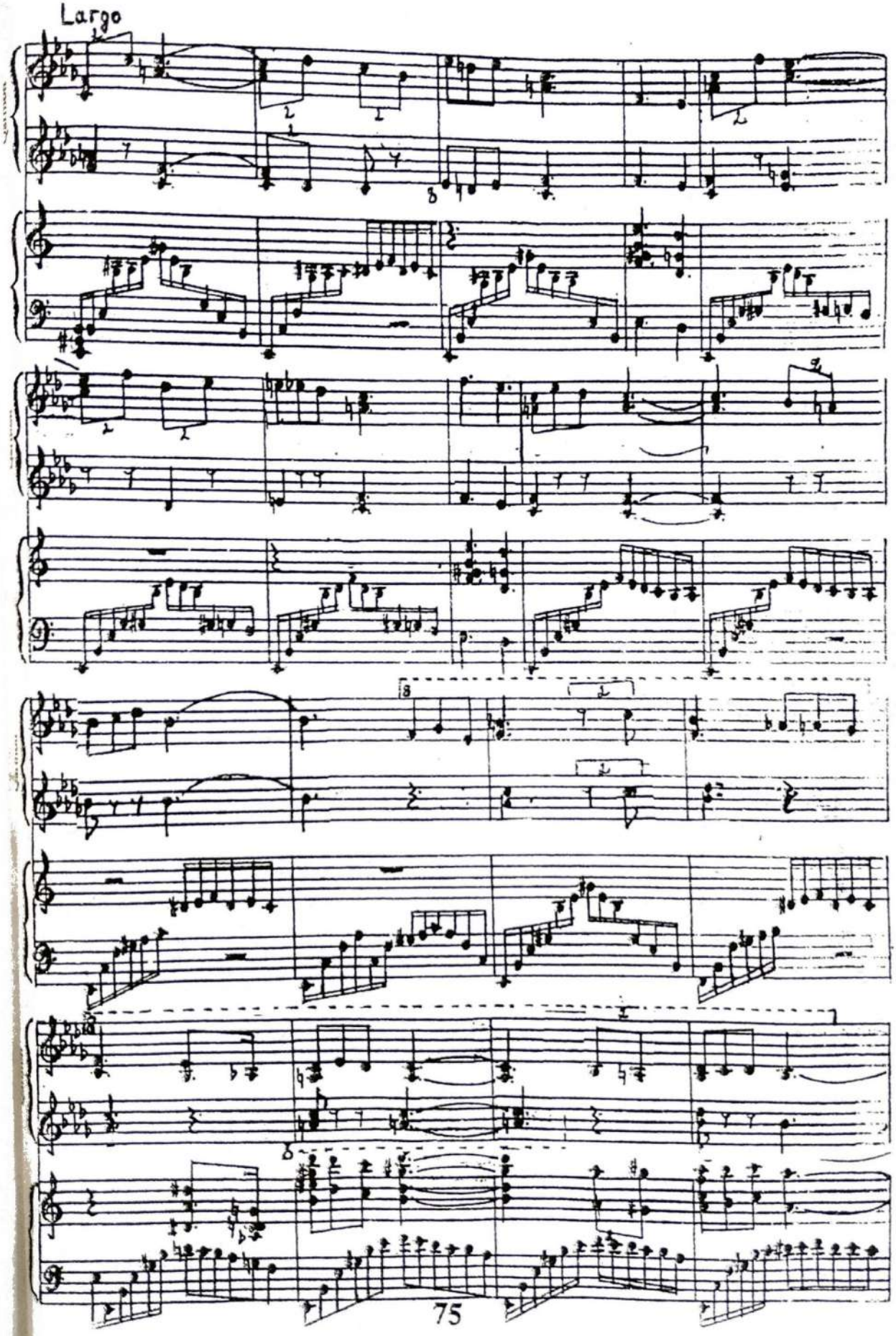
Largo

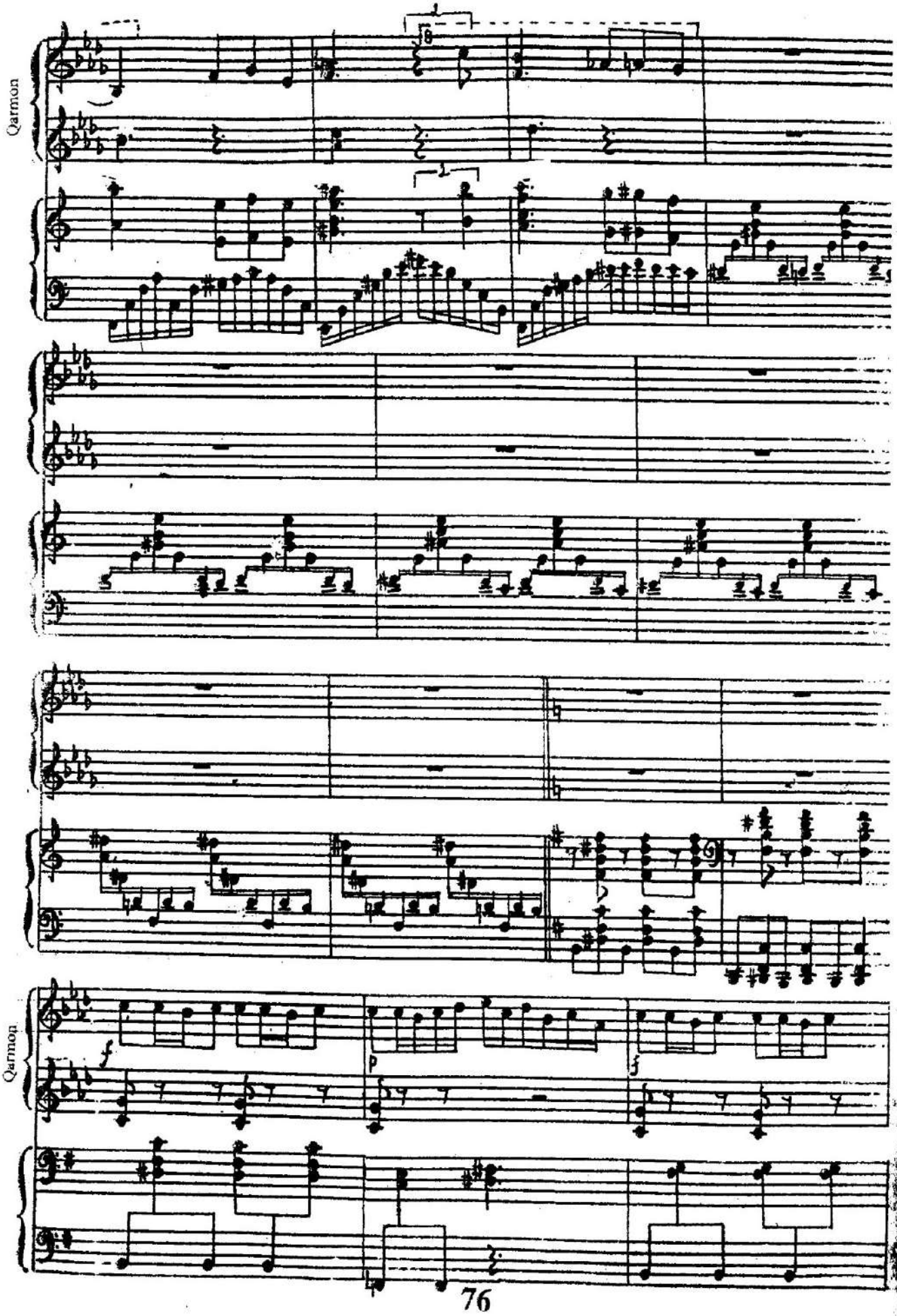
Qarmon
Qarmon
f
p
f

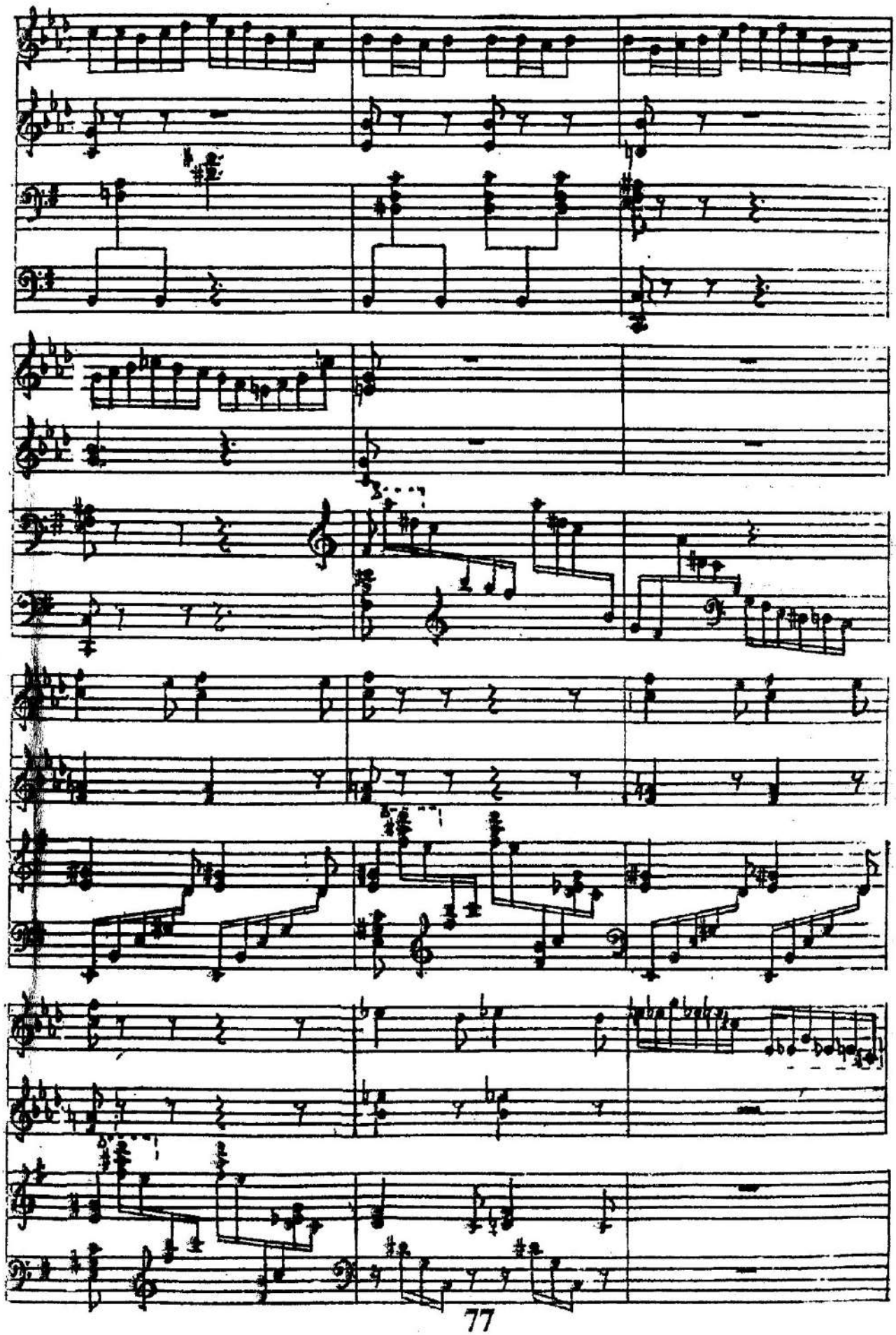

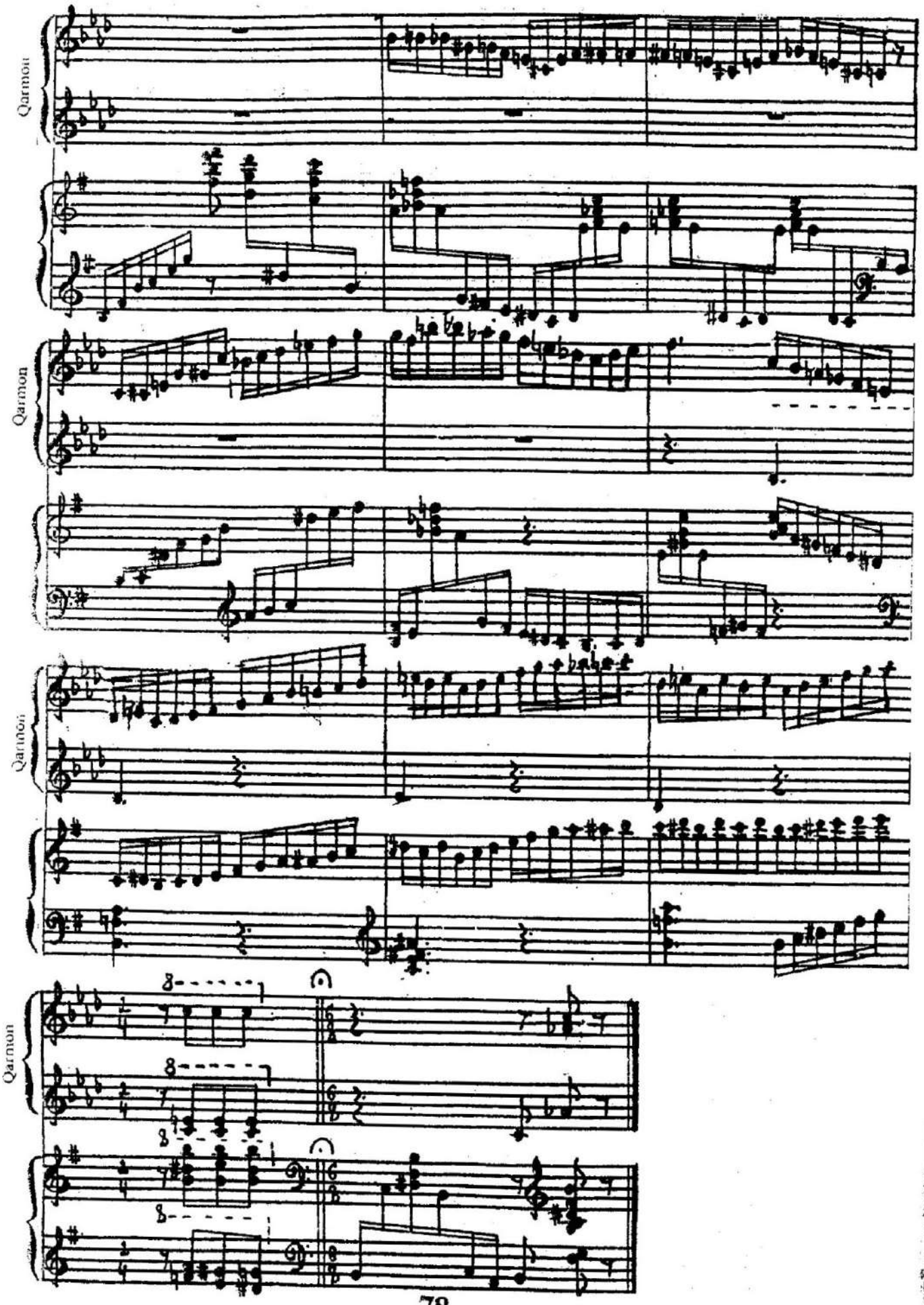
Qarmon
Qarmon
Qarmon
Qarmon

MÜNDƏRİCAT

1.	Ü. Hacıbəyov	Yaxşı yol	3
2.	Ü. Hacıbayov	Axşam oldu	4
3.	S. Ələsgərov	Sözsüz mahnı	5
4.	F. Əmirov	Qatar	6
5	F. Əmirov	Məktəblilər nəğməsi	7
6.	A. Zeynallı	Beşik mahnısı	8
7.	Q. Qarayev	Dəniz neftçilərinin nəğməsi	9
8.	Q. Qarayev	Sülh mahnısı	10
9.	Q. Qarayev	Marş	12
10.	S. Rüstəmov	Düşərgəmiz	16
11.	S. Rüstəmov	Bahar olsun	17
12.	S. Rüstəmov	Səhər mahnısı	19
13.	P. Bülbüloğlu	Şən Azərbaycan	22
14.	H. Xanməmmədov	Yadıma düşdü	25
15.	M. Adil-Gəray	Qaytağı	28
16.	T. Bakıxanov	Görüş yerimiz	31
17.	Q. Hüseynli	Ay işığında	34
18.	V. Adıgözəlov	Qərənfil	38
19.	Ü. Hacıbəyov	Cəngi	42
20.	Ü. Hacıbəyov	Sənsiz	47
21.	S. Ələsgərov	Rəqs-tokkata	52
22.	S. Ələsgərov	Tarantella	56
23.	T. Quliyev	Sevinc mahnısı	63
24.	T. Quliyev	İlk bahar	65
25.	T. Quliyev	Qaytağı	68
26.	A. Bəbirov	Skertso	73